

## HAFO VLAAMS-BRABANT EN NHV SECTOR 2 & 3

### Lokaal Bunsbeek:

- Hoofdlokaal kl 1/2 fond = Scherpenheuvel
- Naam van de lokalen en stamnummer De Ware Boerenduivenbond 22123  
(lokalen die inkorven op de 1/2 fond)
- Dubbelingen georganiseerd door de verenigingen
- Kleine 1/2 fond : - sector 2 + 3
- - sector 3
- - sector 2
- - sector 3 - 7 verbond
- - Hafo Vlaams-Brabant
- - lokaal
- deelnemingszone van de lokalen kleine 1/2 fond = 20 km

### Duivenbond Diest & Omstreken

de dubbelingen welke wij in Diest maken zijn :

lokaal spel - Hafo Vlaam Brabant - Sector 3 en Sector 2+3

Straal lokale dubbeling : 20 km vanaf coördinaat 5059200 / 0503035

Lokaal De Hoop Rummen

Zie bijlage (Rummen)

# Unie Landen - Straal Halve fond 2021

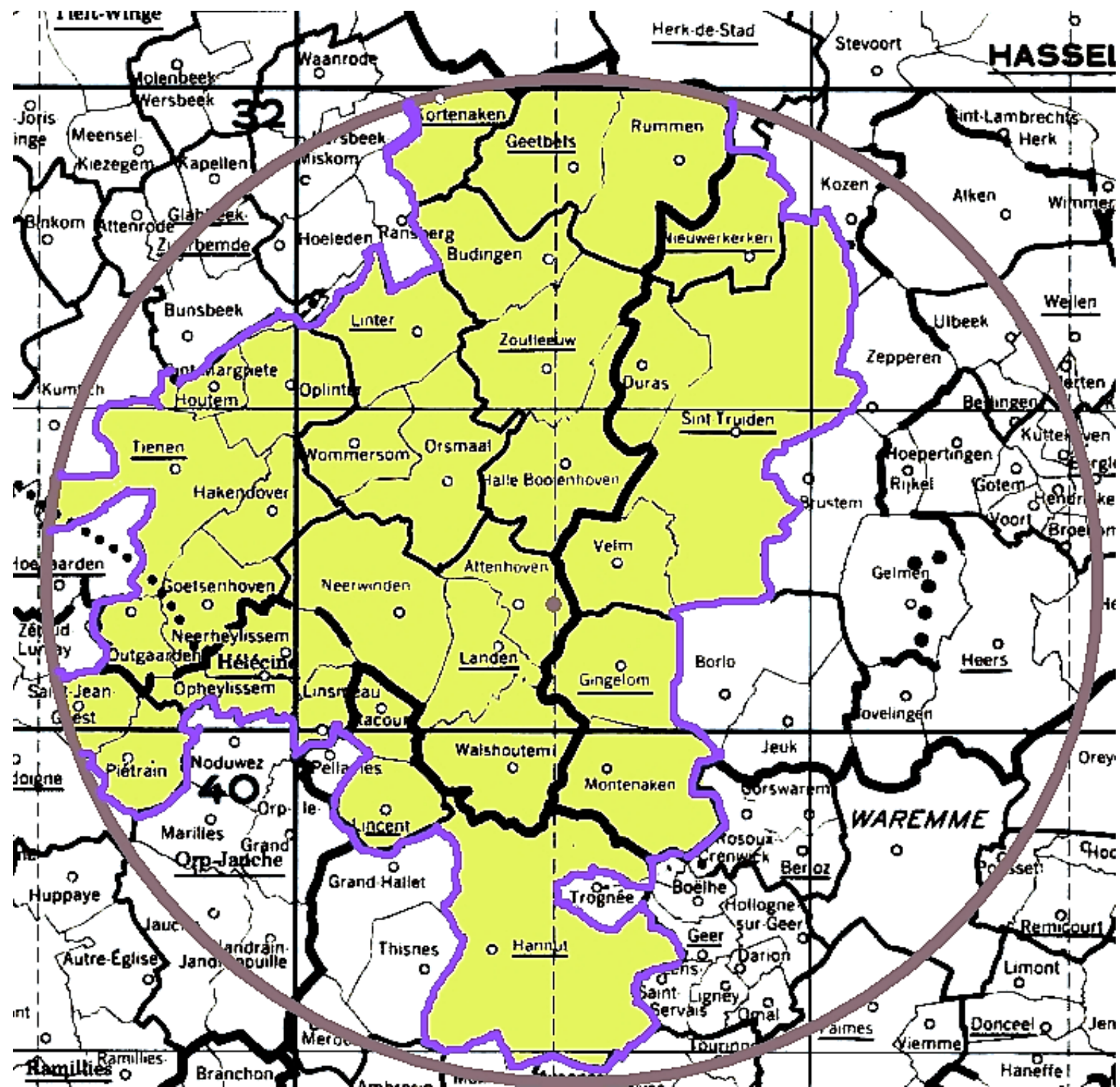



.....  
Naam van de vervoerder per wedvlucht :

Bauwens.....

.....

.....

**Portduiven toegelaten? :**

(of er al dan niet portduiven worden toegelaten – cfr. sportreglement van de betrokken PE)

~~JA~~ - NEEN

(schrappen wat niet past)

Kaart met de deelnemingszone van vereniging / verbond (\*) : De Vrije Duif Schaffen.....

Betref : Kleine snelheid / Grote snelheid / Kleine Halve Fond / Grote Halve Fond / Fond / Grote Fond (\*)

(\*) gelieve te schrappen wat niet van toepassing is.

Rode lijn = liefhebbers sector 3

Groene lijn = hier zijn liefhebbers die kunnen

kiezen tussen sector 2 of 3

Maatschappij - rolnummer : 22447  
 Soci t  - n  matricule :  
 Lokaliteit : Schaffen  
 Localit  :  
 Entente ou groupement :  
 Rolnummer hooflokaal :  
 N  matr.local principal :

# BRABANT

Schaal : 1 cm = ± 2,600 km

Echelle : 1 cm = ± 2,600 km

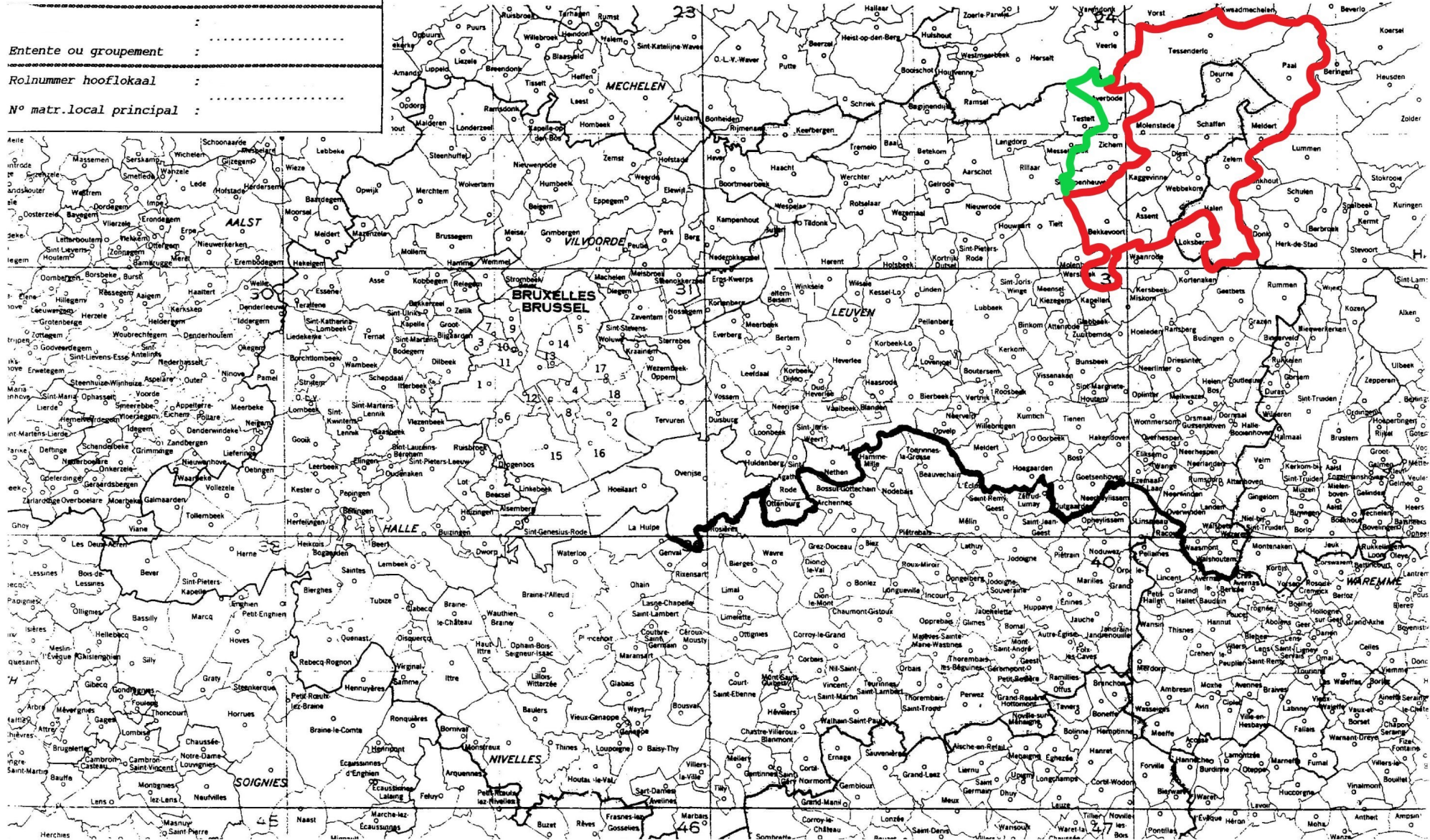

# Kleine halve-fond :

**Maakt deel uit van het samenspel** Sector 2&3 (NHV).....

en volgt het vluchtprogramma ingediend door deze laatste.

**Hoofdlokaal is :Scherpenheuvel..... Stamboeknummer :22672.....**

Onze vereniging neemt deel aan volgende dubbelingen :

Sector 2&3...(NHV).....

Sector 3.....

Hafo Vlaams Brabant.....

Lokaal .....  
.....

Onze vereniging :

- richt geen lokale dubbeling in op de vluchten ingericht door het verbond/samenspel (\*)
- richt een lokale dubbeling in op de vluchten ingericht door het samenspel (\*)

**Speelt alleen en volgt het vluchtprogramma opgenomen in bijlage**

(schrab de eventueel niet ingerichte wedvluchten).

Rangschikker: Buelens Geert.....

(naam en eventueel lidnummer)

Aangerekende kosten per ingekorfde duif : .....

**Deelnemingszone van de alleen spelende vereniging OF van de lokale dubbeling indien uw vereniging deel uit maakt van een verbond :**

OF

- In kilometers (gelieve het/de basiscoördina(a)t(en) voor de berekening te vermelden)  
.....

OF

- Met deelgemeenten  
**Opgelet !!!**  
Geef bij deelgemeenten alleen de naam op van de deelgemeenten die de omtrek van de deelnemingszone afbakenen.

<u>postcode</u>	<u>naam van de deelgemeente</u>	<u>postcode</u>	<u>naam van de deelgemeente</u>
.....	.....	.....	.....
.....	.....	.....	.....
.....	.....	.....	.....
.....	.....	.....	.....
.....	.....	.....	.....

.....  
.....

Naam van de vervoerder per wedvlucht :

Vanderstukken.....

.....

.....

**Portduiven toegelaten? :**

(of er al dan niet portduiven worden toegelaten – cfr. sportreglement van de betrokken PE)

NEEN

(schrappen wat niet past)

- Met deelgemeenten

Opgelet !!!

Geef bij deelgemeenten alleen de naam op van de deelgemeenten die de omtrek van de deelnemingszone afbakenen.

<u>postcode</u>	<u>naam van de deelgemeente</u>	<u>postcode</u>	<u>naam van de deelgemeente</u>
3290.....	Schaffen-Deurne-Diest-Webbekom	3560....	Meldert.....
3294.....	Molenstede.....	3545....	Halen-Zelem.....
3293.....	Kaggevinne.....	3980	Tessengerlo.....
3460.....	Assent-Bekkevoort.....	.....	.....
3270.....	Scherpenheuvel-Zichem.....	.....	.....
3583.....	Paal.....	.....	.....



# Reisrooster 2021

## Verbond/Samenspel - Dubbeling

(in te dienen in uw PE/SPE **vóór 01.02.2021**)

KBDB – PE Vlaams-Brabant

Dubbelingen van het Verbond/samenspel op de:

kleine snelheid (\*)

grote snelheid (\*)

kleine halve-fond (\*)

grote halve-fond (geen nationaals) (\*)

(\*) aanduiden wat past

(\*) **1 formulier gebruiken per categorie (kleine snelheid, grote snelheid, kleine halve-fond en grote halve fond (geen nationaals)) indien het verbond / de deelnemingszone verschillend is.**

### Benaming van het verbond/samenspel :

Kleine Hafo Demer en Dijle

### Verenigingen dewelke deel uitmaken van het verbond/samenspel:

Benaming + locatie

Stamboeknummer

**Hoofdlokaal :** Sans Peur Herent 22208

Andere verenigingen

Benaming + locatie

Stamboeknummer

Benaming + locatie

Stamboeknummer

Lokaal 22055 Hafoclub De Klamper Begijnendijk

Lokaal 22619 De zwaluw Langdorp

Lokaal 22466 De jonge liefhebbers Testelt

### Hoofdbestuur van het verbond/samenspel :

(Het hoofdbestuur kan enkel bestaan uit personen die een bestuursfunctie bekleden in één van de verenigingen die deelnemen aan het verbond).

Functies

Namen

Lidnummers

Voorzitter	Stommels Rudi (Sans Peur Herent)	302769-32
Secretaris	Kenis Mario (De jonge liefhebbers Testelt)	306957-49
Schatbewaarder	Rijmenants Louis (Hafoclub De Klamper)	173685-55

**Het verbond/samenspel volgt het vluchtprogramma, zoals opgenomen in bijlage** (schrap de eventueel niet ingerichte vluchten).

## **Dubbeling georganiseerd door het verbond :**

Rangschikker: In beheer bij lokaal De Jonge Liefhebbers Testelt  
(naam en eventueel lidnummer)

Aangerekende kosten per ingekorfd duif : 1,10 Euro

Deelnemingszone :

In kilometers (gelieve het/de basiscoördina(a)t(en) voor de berekening te vermelden)

22208 Sans Peur Herent		Straal 20 km	50°54'26,1" - 4°40'26,0"
22055 Hafoclub De Klamper	Begijnendijk	Straal 20 Km	51°01'06,4" – 4°46'.53,5"
22619 De zwaluw Langdorp		Straal 20 Km	51°00'36,9" - 4°51'41,7"
22466 De Jonge Liefhebbers Testelt		Straal 20 Km	51°01'06.0" – 4°56'56.0"

BEPERKT TOT VLAAMS-BRABANT UITGEZONDERD HIERONDER VOLGENDE VERNOEMDE GEMEENTEN

EN

- Met deelgemeenten

### **Opgelet !!!**

Geef bij deelgemeenten alleen de naam op van de deelgemeenten die de omtrek van de deelnemingszone afbakenen.

<u>postcode</u>	<u>naam van de deelgemeente</u>	<u>postcode</u>	<u>naam van de deelgemeente</u>
-----------------	---------------------------------	-----------------	---------------------------------

2230 Herselt

2431 Veerle

3980 Tessenderlo

2230 Ramsel

2235 Houtvenne

2221 Booischot

2223 Schriek

Stempel van de hoofdvereniging

Stempel van de KBDB

### **Bijlagen**

- Gelieve op de **bijgevoegde** geografische kaart de deelnemingzone aan te duiden en dit zowel voor de hoofdwedvlucht evenals de dubbelingen en deze kaart(en) bij te voegen aan huidig document.
- Het vluchtprogramma van het verbond/samenspel dient eveneens in bijlage te worden gevoegd.

Programma en deelnemingszone hoofdwedstrijd : zie Nieuw Hafo verbond

### **Reglementaire beschikkingen :**

Wij verwijzen naar Art. 6 § 2 en Art 8 van het NSR (zie apart document)

RICHTEN OOK EEN LOKALE DUBBELING IN:

- 22208 Sans Peur Herent
- Demervalei 2020 : 22619 Langdorp 22466 Testelt 22055 Begijnendijk
-

.. 22.145...

Kleine habe fond

VLAAMS BRABANT

.. Geelbets

.. N.H.V. secten 2 & 3 + O.Brafo.

.. 22.742

