

GOEDGEKEURD

Door PE ANTWERPEN om 15:26,18-3-21

Vereniging pagina 1



Reisrooster 2021

NETE en AA

Vereniging

Vereniging : Naam *[Handwritten signature]* Locatie : *Grobbendonk* Stamboeknummer *66082*

(in te dienen in uw PE/SPE **vóór 01.02.2021**)

KBDB – PE *Antwerpen*

Keuze : Kleine en grote snelheid op zaterdag zondag

Kleine snelheid :

Maakt deel uit van het verbond/samenspel *Tienverbond*
en volgt het vluchtprogramma ingediend door deze laatste.

Hoofdiokaal is : *Pulle* Stamboeknummer : *66194*

Onze vereniging neemt deel aan volgende dubbelingen :

.....
.....
.....
.....
.....

Onze vereniging :

- richt geen lokale dubbeling in op de vluchten ingericht door het verbond/samenspel
- richt een lokale dubbeling in op de vluchten ingericht door het verbond/samenspel

Speelt alleen en volgt het vluchtprogramma opgenomen in bijlage
(schrab de eventueel niet ingerichte wedvluchten).

Rangschikker : *Leo Kuyts*
(naam en eventueel lidnummer)

Aangerekende kosten per ingekorfd duif : *€ 0.50*

Deelnemingszone van de alleen spelende vereniging OF van de lokale dubbeling indien uw vereniging deel uit maakt van een verbond :

OF

- In kilometers (gelieve het/de basiscoördina(a)t(en) voor de berekening te vermelden)

.....

OF

- Met deelgemeenten

Opgelet !!!

Geef bij deelgemeenten alleen de naam op van de deelgemeenten die de omtrek van de deelnemingszone afbakenen.

<u>postcode</u>	<u>naam van de deelgemeente</u>	<u>postcode</u>	<u>naam van de deelgemeente</u>
.....
.....
.....
.....
.....
.....
.....

Naam van de vervoerder per wedvlucht :

.....
Bouwers

Portduiven toegelaten? :

(of er al dan niet portduiven worden toegelaten – cfr. sportreglement van de betrokken PE)

~~NEEN~~ == JA verplicht
 (schrappen wat niet past)

Grote snelheid :

Maakt deel uit van het verbond/samenspel Tienverbond

en volgt het vluchtprogramma ingediend door deze laatste.

Hoofdiokaal is : Pulle Stamboeknummer : 66177

Onze vereniging neemt deel aan volgende dubbelingen :

.....
.....
.....
.....
.....

Onze vereniging :

- o richt geen lokale dubbeling in op de vluchten ingericht door het verbond/samenspel
- o richt een lokale dubbeling in op de vluchten ingericht door het verbond/samenspel

Speelt alleen en volgt het vluchtprogramma opgenomen in bijlage (schrab de eventueel niet ingerichte wedvluchten).

Rangschikker: Leo Nuyts
(naam en eventueel lidnummer)

Aangerekende kosten per ingekorfd duif : € 0,60

Deelnemingszone van de alleen spelende vereniging OF van de lokale dubbeling indien uw vereniging deel uit maakt van een verbond :

OF

- In kilometers (gelieve het/de basiscoördina(a)t(en) voor de berekening te vermelden)
.....

OF

- Met deelgemeenten
Opgelet !!!
Geef bij deelgemeenten alleen de naam op van de deelgemeenten die de omtrek van de deelnemingszone afbakenen.

postcode	naam van de deelgemeente	postcode	naam van de deelgemeente
.....
.....
.....
.....

.....
.....
.....

Naam van de vervoerder per wedvlucht :

.....
Bouwens
.....
.....

Portduiven toegelaten? :

(of er al dan niet portduiven worden toegelaten – cfr. sportreglement van de betrokken PE)

~~JA~~ - NEEN

(schrappen wat niet past)

Kleine halve-fond :

Hafo Turnhout + Regio Mechelen

Maakt deel uit van het verbond/samenspel ~~Regio Mechelen~~

en volgt het vluchtprogramma ingediend door deze laatste.

Hoofdiokaal is : Ge. Keiselauf Duffel Stamboeknummer : 66339

Onze vereniging neemt deel aan volgende dubbelingen :

~~Regio Turnhout~~

Regio Mechelen

Onze vereniging :

- o richt geen lokale dubbeling in op de vluchten ingericht door het verbond/samenspel
- o richt een lokale dubbeling in op de vluchten ingericht door het verbond/samenspel

Speelt alleen en volgt het vluchtprogramma opgenomen in bijlage

(schrab de eventueel niet ingerichte wedvluchten).

Rangschikker: Leo ~~Rijts~~ Anita Verelst, 133962-05
(naam en eventueel lidnummer)

Aangerekende kosten per ingekorfde duif : € 1

Deelnemingszone van de alleen spelende vereniging OF van de lokale dubbeling indien uw vereniging deel uit maakt van een verbond :

OF

- In kilometers (gelieve het/de basiscoördina(a)t(en) voor de berekening te vermelden)

OF

- Met deelgemeenten

Opgelet !!!

Geef bij deelgemeenten alleen de naam op van de deelgemeenten die de omtrek van de deelnemingszone afbakenen.

<u>postcode</u>	<u>naam van de deelgemeente</u>	<u>postcode</u>	<u>naam van de deelgemeente</u>
.....
.....
.....
.....
.....

.....
.....

Naam van de vervoerder per wedvlucht :

.....
Bauwens
.....
.....

Portduiven toegelaten? :

(of er al dan niet portduiven worden toegelaten – cfr. sportreglement van de betrokken PE)

~~JA~~ - NEEN

(schrappen wat niet past)

.....
Naam van de vervoerder per wedvlucht :

.....
.....
.....

Portduiven toegelaten? :

(of er al dan niet portduiven worden toegelaten – cfr. sportreglement van de betrokken PE)

JA - NEEN

(schrappen wat niet past)

Biilagen voor de alleenspelende verenigingen

- Gelieve op de **bijgevoegde** geografische kaart de deelnemingzone aan te duiden en deze bij te voegen aan huidig document.
- Het vluchtprogramma dient eveneens in bijlage te worden gevoegd.

Stempel van de vereniging

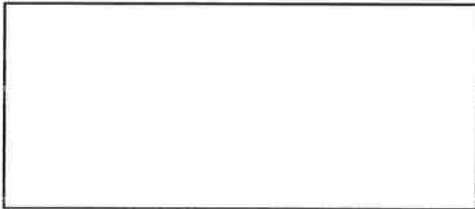

Stempel van de KBDB



Reglementaire beschikkingen :

Wij verwijzen naar Art. 6 § 2 en Art. 8 van het NSR (zie apart document)

Vluchten met speciale deelnemingszone (kermisvluchten, midweekvluchten, voor- en najaarsvluchten, Ronde van België)

Gelieve indien nodig een document met de voorziene vluchten bij te voegen met vermelding van de losdag, de lossingsplaats en de vervoerder.

- Ronde van België enkel op zaterdag of zondag gedurende de periode zoals vermeld in art. 11 van het NSR.
- Officiële lossingsplaatsen in Wallonië 2021 - **bijgevoegd.**
- Lossingsdagen voor de lossingsplaatsen in Wallonië: dinsdag, woensdag, zaterdag, zondag & feestdagen

Maakt deel uit van het verbond/samenspel
en volgt het vluchtprogramma ingediend door deze laatste.

Hoofdlokaal is : Stamboeknummer :

Speelt alleen en volgt het vluchtprogramma opgenomen in bijlage
(schrap de eventueel niet ingerichte wedvluchten).

Kermisvluchten (*)

midweekvluchten (*)

voor- en najaarsvluchten (*)

Ronde van België op zaterdag of op zondag (*)

(*) aanduiden wat past

(*) **1 formulier gebruiken per categorie (kermisvluchten, midweekvluchten, voor- en najaarsvluchten, Ronde van**

België)

Dag	Data	Vluchten
Woensdag	9 juni	Quenrain
"	4 augustus	"
"	18 augustus	"
.....
.....
.....
.....
.....
.....
.....
.....

Rangschikker :

(naam en eventueel lidnummer)

Aangerekende kosten per ingekorfd duif :

Deelnemingszone :

OF

- In kilometers (gelieve het/de basiscoördina(a)t(en) voor de berekening te vermelden)

.....

OF

- Met deelgemeenten

Opgelet !!!

Geef bij deelgemeenten alleen de naam op van de deelgemeenten die de omtrek van de deelnemingszone afbakenen.

<u>postcode</u>	<u>naam van de deelgemeente</u>	<u>postcode</u>	<u>naam van de deelgemeente</u>
-----------------	---------------------------------	-----------------	---------------------------------

.....
.....
.....
.....
.....
.....
.....
.....

Provincie Antwerpen

Vervoerder:

Bijlage

- Gelieve op de **bijgevoegde** geografische kaart de deelnemingszone aan te duiden en deze kaart bij te voegen aan huidig document.

Stempel van de vereniging

Stempel van de KBDB

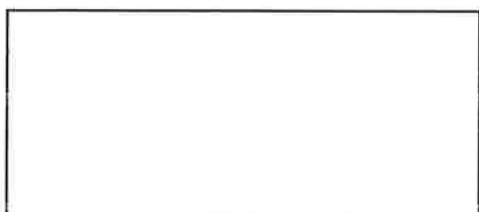

Leervluchten

- Officiële lossingsplaatsen in Wallonië 2021 **bijgevoegd.**
- Lossingsdagen voor de lossingsplaatsen in Wallonië (dinsdag, woensdag, zaterdag, zondag & feestdagen)

<u>Dag</u>	<u>Data</u>	<u>Vluchten</u>
.....
.....
.....
.....
.....
.....
.....
.....
.....
.....
.....
.....

GEEN LEERVLUCHTEN

Aangerekende kosten per ingekorfde duif :

Deelnemingszone :

OF

- In kilometers (gelieve het/de basiscoördina(a)t(en) voor de berekening te vermelden)

.....

OF

- Met deelgemeenten

Opgelet !!!

Geef bij deelgemeenten alleen de naam op van de deelgemeenten die de omtrek van de deelnemingszone afbakenen.

<u>postcode</u>	<u>naam van de deelgemeente</u>	<u>postcode</u>	<u>naam van de deelgemeente</u>
-----------------	---------------------------------	-----------------	---------------------------------

.....
.....
.....
.....
.....
.....

Vervoer

Naam vervoerder:

OF

Eigen vervoer:

- Type voertuig:
- Nummerplaat:
- Voertuig goedgekeurd: JA NEEN (schrappen wat niet past)

Indien JA:

Goedgekeurd op datum van door (naam) – goedkeuring dient
bijgevoegd te worden

Indien NEEN: aanvraag tot keuring (door NEEN te antwoorden, wordt automatisch een aanvraag tot keuring
ingediend)

- Naam van de verantwoordelijke:

Bijlage

- Gelieve op de **bijgevoegde** geografische kaart de deelnemingszone aan te duiden en deze kaart bij te voegen
aan huidig document.

Inkorfingsuren	van	tot
Kleine snelheid	18u	19u
Grote snelheid	18u	19u
Kleine halve fond	17u30	19u
Grote halve fond		
Fond		
Grote fond		

Het hoofdbestuur van de vereniging :

De voorzitter,

De secretaris,

De schatbewaarder,

Cools Jos

Obbels Bart

Smit's Tony

(naam)

(naam)

(naam)

[Handtekening]

[Handtekening]

[Handtekening]

(handtekening)

(handtekening)

(handtekening)

Stempel van de vereniging

Stempel van de KBDB



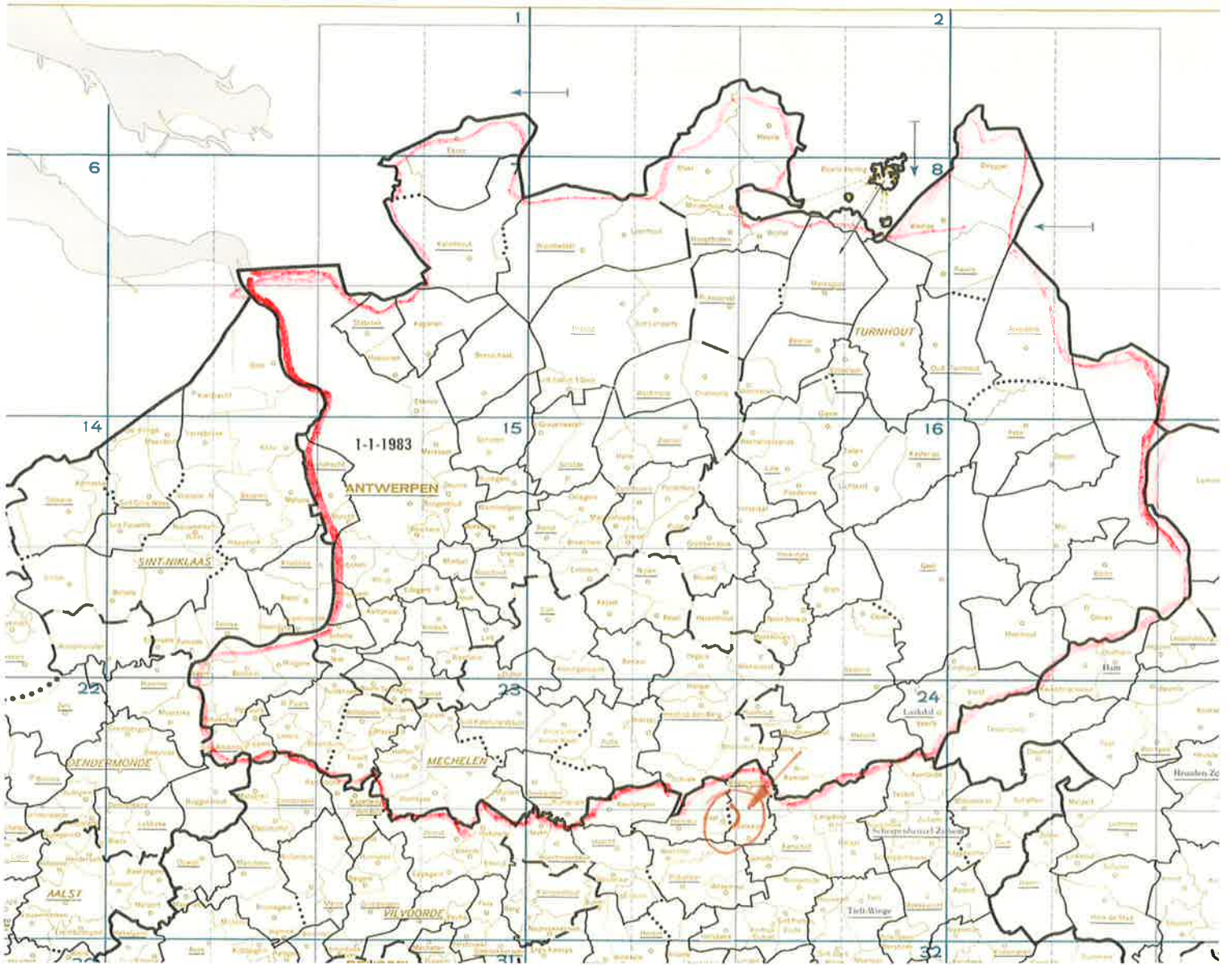

Jans de Provincie Antwerpen