

58063 33v
 Prov. 14v
 022
 023
 024



Reisrooster 2021

Vereniging

Vereniging : Naam EENDRAECHT Locatie : WELLEN Stamboeknummer 55057

(in te dienen in uw PE/SPE **vóór 01.02.2021**)

KBDB – PE Limburg

Kleine snelheid (snelheid in België):



Onze vereniging maakt deel uit van het verbond/samenspel Zuid-Oost

en volgt het vluchtprogramma ingediend door deze laatste.

Hoofdlokaal is : VELDKETS WELLEN Stamboeknummer : 55058

Onze vereniging neemt deel aan volgende dubbelingen :

1/ DUBBELING FRUITSTRAEK - KOLMONT

2/ ESSEN DUBBELING (LOKAAL)

Onze vereniging :

- richt geen lokale dubbeling in op de vluchten ingericht door het verbond/samenspel (*)
- richt een lokale dubbeling in op de vluchten ingericht door het verbond/samenspel (*)



Onze vereniging speelt alleen en volgt het vluchtprogramma opgenomen in bijlage (schrap de eventueel niet ingerichte wedvluchten).

Rangschikker : DRIERS GARRY 304413-27
 (naam en eventueel lidnummer)

Aangerekende kosten per ingekorfd duif : /

Deelnemingszone van de ~~alleen spelende vereniging~~ OF van de lokale dubbeling indien uw vereniging deel uit maakt van een verbond :

OF

- In kilometers (gelieve het/de basiscoördina(a)t(en) voor de berekening te vermelden)

OF

- Met deelgemeenten
Opgelet !!!

Geef bij deelgemeenten alleen de naam op van de deelgemeenten die de omtrek van de deelnemingszone afbakenen.

<u>postcode</u>	<u>naam van de deelgemeente</u>	<u>postcode</u>	<u>naam van de deelgemeente</u>
3831	HERTEN	3840	BERLINGEN
3830	IVELLEN	3840	KEARNIL
3892	LILBEEK	3840	ROOZLEEN
3501	WIMMERTINGEN	3840	RUKEL
3720	RORTESSEN	3840	HOEPERTINGEN
3722	WINTERSHOVEN	3840	GOTEM
3723	QUIROVEN	3840	AMPRIKEN
3840	ROOZ-OPLEKUN	3840	MOORT

Naam van de vervoerder per wedvlucht :

BAUWENS

Portduiven toegelaten? :

(of er al dan niet portduiven worden toegelaten – cfr. sportreglement van de betrokken PE)

JA - ~~NEEN~~

(schrappen wat niet past)

Grote snelheid (Snelheid in Frankrijk):

Maakt deel uit van het verbond/samenspel 2 LID - 0051 - ~~Frankrijk~~
 en volgt het vluchtprogramma ingediend door deze laatste.
 Hoofdlokaal is : NELDKETS WELLEN Stamboeknummer : 55058

Onze vereniging neemt deel aan volgende dubbelingen :

- 1/ FRUITSTADEN - KOLMONT
- 2/ TIGEN LOKALE SUBAKLINE
-
-
-

Onze vereniging :

- richt geen lokale dubbeling in op de vluchten ingericht door het verbond/samenspel (*)
- richt een lokale dubbeling in op de vluchten ingericht door het verbond/samenspel (*)

Speelt alleen en volgt het vluchtprogramma opgenomen in bijlage
 (schrab de eventueel niet ingerichte wedvluchten).

Rangschikker: BRIERE Jerry 304413-27
 (naam en eventueel lidnummer)

Aangerekende kosten per ingekorfd duif : /

Deelnemingszone van de alleen spelende vereniging OF van de lokale dubbeling indien uw vereniging deel uit maakt van een verbond :

OF

- In kilometers (gelieve het/de basiscoördina(a)t(en) voor de berekening te vermelden)

OF

- Met deelgemeenten
Opgelet !!!
 Geef bij deelgemeenten alleen de naam op van de deelgemeenten die de omtrek van de deelnemingszone afbakenen.

postcode	naam van de deelgemeente	postcode	naam van de deelgemeente
.....	<u>ZELFDE ALS</u>	<u>KLEINE</u>	<u>SNELHEID</u>
.....
.....
.....

.....
.....
.....

Naam van de vervoerder per wedvlucht :

DAVILLEN S.
.....
.....

Portduiven toegelaten? :

(of er al dan niet portduiven worden toegelaten – cfr. sportreglement van de betrokken PE)

JA - ~~NEEN~~

(schrappen wat niet past)

Kleine halve-fond :

- PROVINCIAAL LIMBURG



Maakt deel uit van het verbond/samenspel

en volgt het vluchtprogramma ingediend door deze laatste.

Hoofdlokaal is : **Stamboeknummer :**

Onze vereniging neemt deel aan volgende dubbelingen :

- DUBBELING ZUID-OOST
- DUBBELING FRUITSTRAN - KOLMONT
- EIGEN LOKALE DUBBELING
-
-

Onze vereniging :

- richt geen lokale dubbeling in op de vluchten ingericht door het verbond/samenspel (*)
- richt een lokale dubbeling in op de vluchten ingericht door het verbond/samenspel (*)



Speelt alleen en volgt het vluchtprogramma opgenomen in bijlage

(schrap de eventueel niet ingerichte wedvluchten).

Rangschikker: BREKES Berg 304 413-27

(naam en eventueel lidnummer)

Aangerekende kosten per ingekorfd duif :

Deelnemingszone van de ~~alleen spelende vereniging~~ OF van de lokale dubbeling indien uw vereniging deel uit maakt van een verbond :

OF

- In kilometers (gelieve het/de basiscoördina(a)t(en) voor de berekening te vermelden)
.....

OF

- Met deelgemeenten
Opgelet !!!
Geef bij deelgemeenten alleen de naam op van de deelgemeenten die de omtrek van de deelnemingszone afbakenen.

<u>postcode</u>	<u>naam van de deelgemeente</u>	<u>postcode</u>	<u>naam van de deelgemeente</u>
.....	<u>Zie kleine en grote melheid</u>
.....
.....
.....
.....

.....
.....

Naam van de vervoerder per wedvlucht :

..... *BAUWENS*

Portduiven toegelaten? :

(of er al dan niet portduiven worden toegelaten – cfr. sportreglement van de betrokken PE)

JA - ~~NEEN~~

(schrappen wat niet past)

.....
Naam van de vervoerder per wedvlucht :

..... *B.A.V.M.K.N.S.*

Portduiven toegelaten? :

(of er al dan niet portduiven worden toegelaten – cfr. sportreglement van de betrokken PE)

~~JA~~ - NEEN

(schrappen wat niet past)

Bijlagen voor de alleenspelende verenigingen

- Gelieve op de **bijgevoegde** geografische kaart de deelnemingzone aan te duiden en deze bij te voegen aan huidig document.
- Het vluchtprogramma dient eveneens in bijlage te worden gevoegd.

Stempel van de vereniging

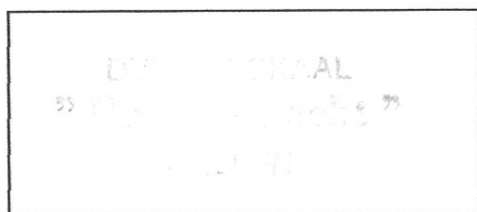

Stempel van de KBDB

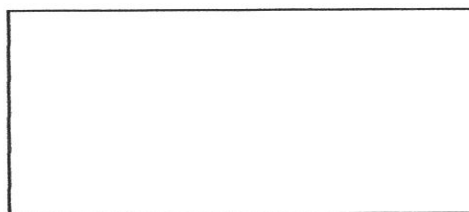

Reglementaire beschikkingen :

Wij verwijzen naar Art. 6 § 2 en Art. 8 van het NSR (zie apart document)

Kaart met de deelnemingszone van vereniging / verbond (*): EEN DACT. NELLE

LOKALE DUABELING

Betreft : Kleine snelheid / Grote snelheid / Kleine Halve Fond / Grote Halve Fond / ~~Fond~~ / ~~Grote Fond~~ (*)

(*) gelieve te schrappen wat niet van toepassing is.

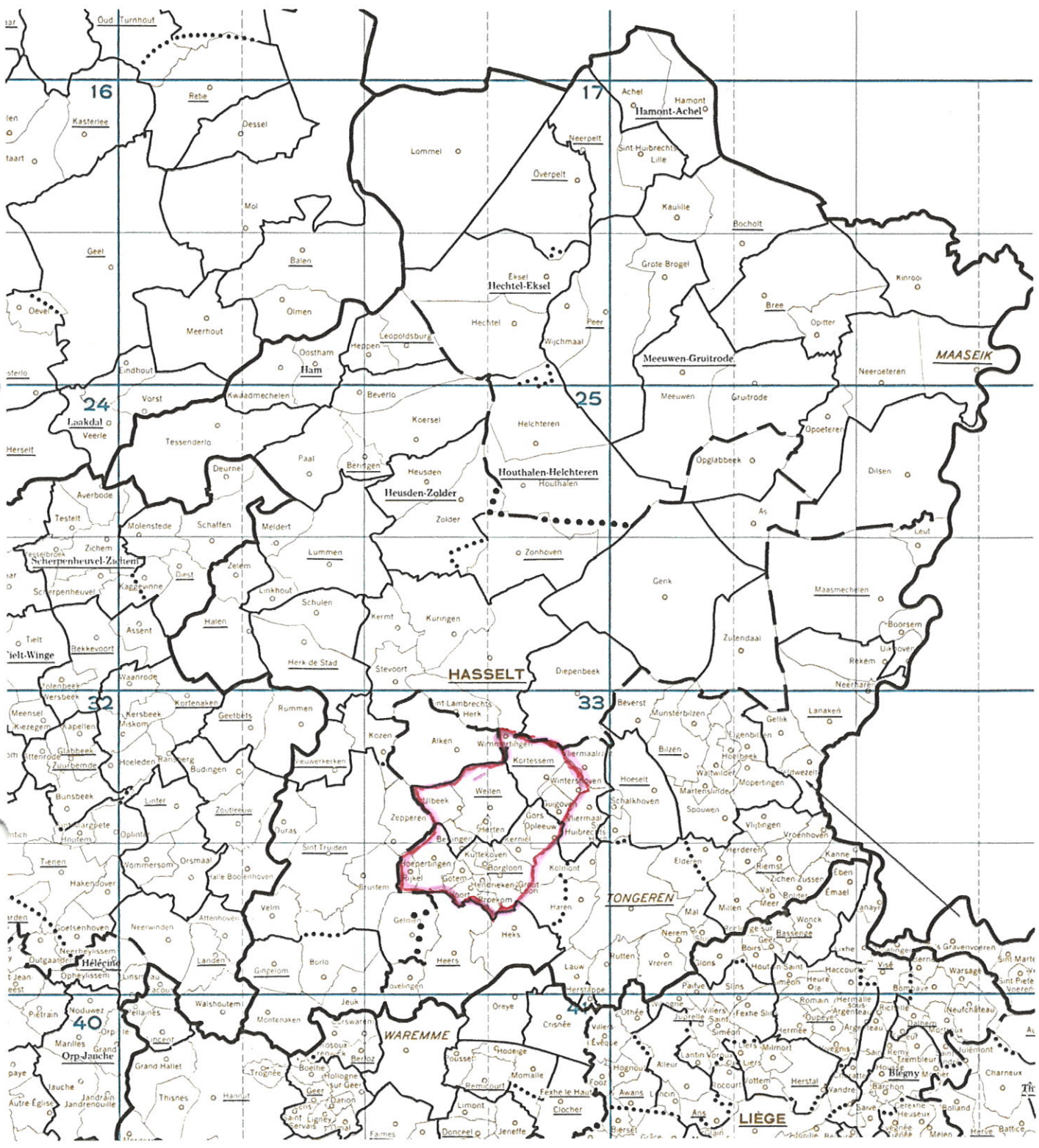

LEERVLUCHTEN 2021 VERVOER BAUWENS

REEKS II Ma 05/04 - Di 06/04 HANNUIT

Ma 12/04 - Di 13/04 ISNES

Ma 19/04 – Di 20/04 METTET

REEKS III Ma 03/05 - Di 04/05 HANNUIT

Ma 10/05 - Di 11/05 ISNES

REEKS IV Ma 07/06 - Di 08/06 HANNUIT

Ma 14/06 - Di 15/06 ISNES

REEKS V Ma 26/07 - Di 27/07 HANNUIT

Ma 02/08 - Di 03/08 ISNES

Maatschappijen die eventueel een bepaalde dag niet inkorven dienen de vervoerder op tijd telefonisch te verwittigen 0476/430590.

VOORJAAR / MIDWEEK / NAJAARSVLUCHTEN

INK. LOS

12/3	13/3	Mettet	(O/ ja en jaarse)
18/5	19/5	Mettet	(O /ja en jonge 3)
25/5	26/5	Mettet	(O /ja en jonge 3)
1/6	2/6	Mettet	(O /ja en jonge 3)
8/6	9/6	Mettet	(O /ja en jonge 3)
15/6	16/6	Mettet	(O/ja en jonge 3)
22/6	23/6	Mettet	(O /ja en jonge 3 en jonge 4)
29/6	30/6	Mettet	(O/ja en jonge 3 en jonge 4)
6/7	7/7	Mettet	(O/ja en jonge3 en jonge 4)
13/7	14/7	Mettet	(O/ja en jonge 3 en jonge 4)
20/7	21/7	Mettet	(O/ja en jonge 3 en jonge 4)
27/7	28/7	Mettet	(O/ja en jonge3 en jonge 4)
3/8	4/8	Mettet	(O/ja en jonge3 en jonge 4)
10/8	11/8	Mettet	(O/ja en jonge3 en jonge 4)
17/8	18/8	Mettet	(O/ja en jonge 3 en jonge4)
24/8	25/8	Mettet	(O/ja en jonge3 en jonge4)
17/9	18/9	Momignies	(Alle duiven en jonge 4)
24/9	25/9	Momignies	(Alle duiven en jonge 4)
1/10	2/10	Momignies	(Alle duiven en jonge 4)
9/10	10/10	Momignies	(Alle duiven en jonge 4)
16/10	17/10	Momignies	(Alle duiven en jonge 4)
23/10	24/10	Momignies	(Alle duiven en jonge 4)

Toegelaten straal VRIJE Vluchten : federaal spel:

Zie plan in bijlage

Toegelaten straal VRIJE vluchten : lokaal spel:

Berlingen – Borgloon –Gotem-Herten –Hoepertingen Gors-op- leeuw –Guigoven –
Hendrieken Kerniel Kortessem Ulbeek Rijkel Voort Wellen Wimmertingen Wintershoven.

Rangschikker : Drikkas Gery

(naam en eventueel lidnummer)

Aangerekende kosten per ingekorfd duif :

Deelnemingszone :

OF

- In kilometers (gelieve het/de basiscoördina(a)t(en) voor de berekening te vermelden)

.....

OF

- Met deelgemeenten

Opgelet !!!

Geef bij deelgemeenten alleen de naam op van de deelgemeenten die de omtrek van de deelnemingszone afbakenen.

<u>postcode</u>	<u>naam van de deelgemeente</u>	<u>postcode</u>	<u>naam van de deelgemeente</u>
3830	Berlingen	3831	Herten
3830	Wellen	3840	Korniel
3832	Ulbeek	..	Borsploo
3501	Wimmeringen	..	Rijel
3720	Kortenen	..	Hoepelingen
3722	Wintershoven	..	Goten
3723	Grijpsen	..	Heuvelien
3840	Wim- of-leeuw	..	Voort

Vervoerder: E.M.T.

Bijlage

- Gelieve op de **bijgevoegde** geografische kaart de deelnemingszone aan te duiden en deze kaart bij te voegen aan huidig document.

Stempel van de vereniging

Stempel van de KBDB

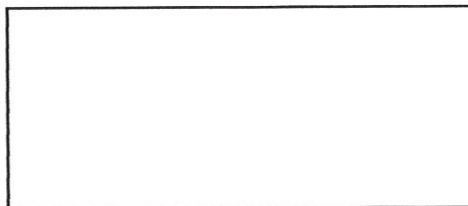
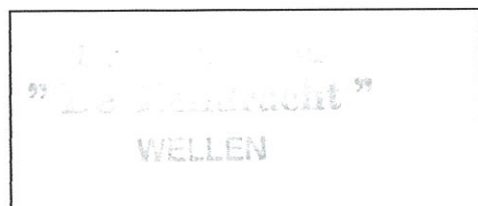

Kaart met de deelnemingszone van vereniging /verbond (*): FENDRACHT WELLEN

Betreft : Kleine snelheid / Grote snelheid / Kleine Halve Fond / Grote Halve Fond / Fond / Grote Fond (*) VERGE VLUCHTEN
KERMIS VLUCHTEN
LOKALE DUBBELING

(*) gelieve te schrappen wat niet van toepassing is.

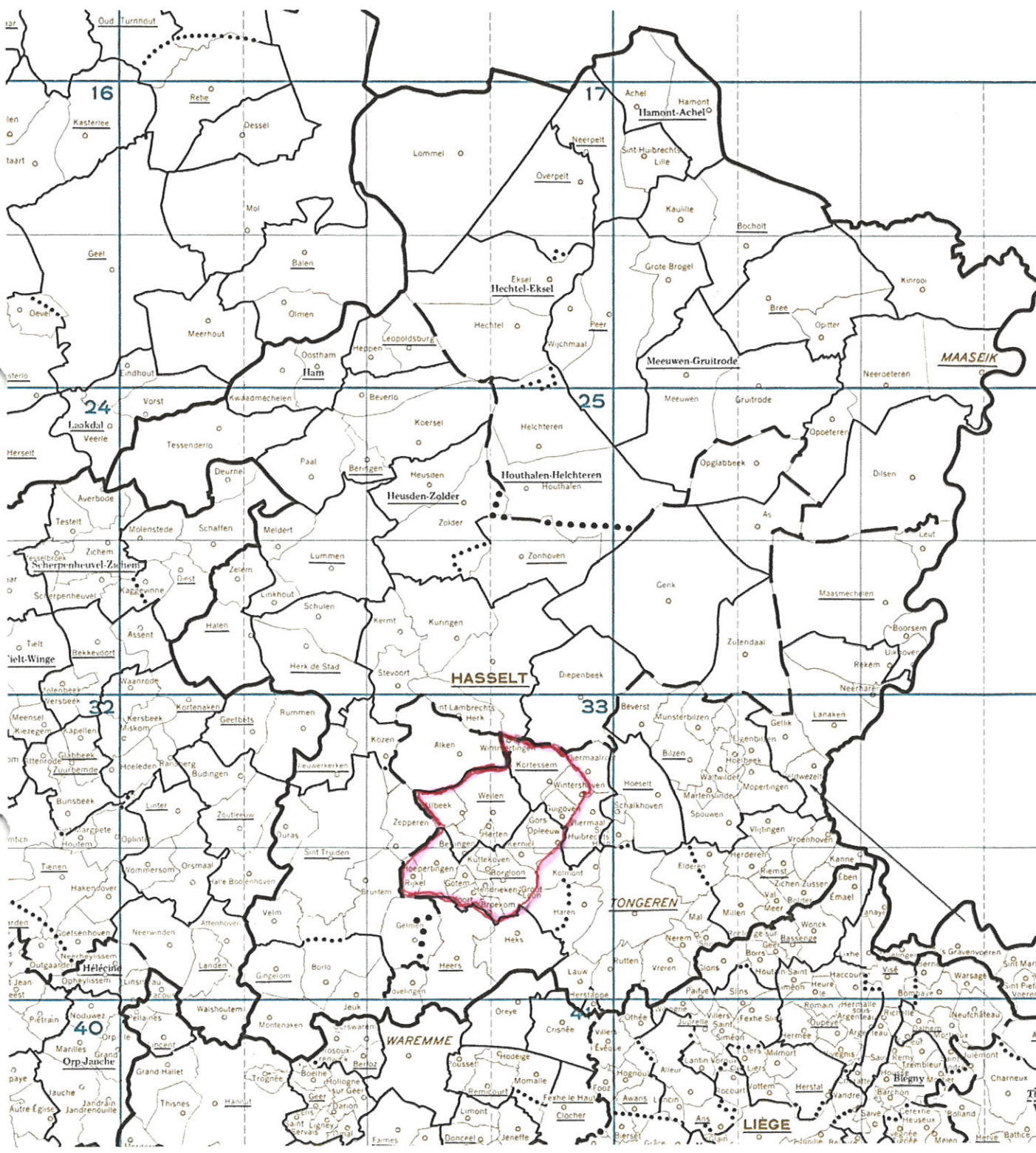

Rangschikker : DRIKES Perry 204413-27
 (naam en eventueel lidnummer)
 Aangerekende kosten per ingekorfd duif : /

Deelnemingszone :

OF

- In kilometers (gelieve het/de basiscoördina(a)t(en) voor de berekening te vermelden)

OF

- Met deelgemeenten
Opgelet !!!
 Geef bij deelgemeenten alleen de naam op van de deelgemeenten die de omtrek van de deelnemingszone afbakenen.

<u>postcode</u>	<u>naam van de deelgemeente</u>	<u>postcode</u>	<u>naam van de deelgemeente</u>
3830	Berlingen	3831	Herten
3830	Wellen	3840	Kerniel
3832	Ulbeek	3840	Broeflaan
3501	Wimmerkingen	3840	Rijkel
3780	Kortemeu	3840	Hoepelingen
3722	Wintershoven	3840	Eotem
3723	Zuigaven	3840	Heuveliken
3840	Gors- of- deeuw	3840	VOORT

Vervoerder: Florey Louis

Bijlage

- Gelieve op de **bijgevoegde** geografische kaart de deelnemingszone aan te duiden en deze kaart bij te voegen aan huidig document.

Stempel van de vereniging

Stempel van de KBDB

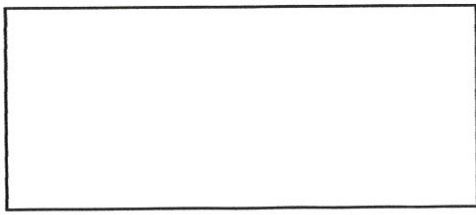
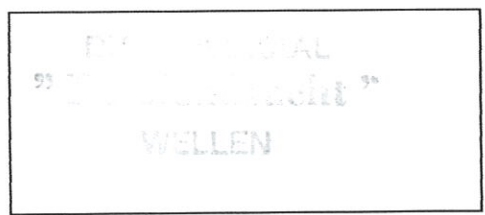

Kaart met de deelnemingszone van vereniging / verbond (*): *Leudraecht Wellen*

Betreft : ~~Kleine snelheid / Grote snelheid / Kleine Halve Fond / Grote Halve Fond / Fond / Grote Fond (*)~~ *REHMISULVEHT*

(*) gelieve te schrappen wat niet van toepassing is.

