



Reisrooster 2021

Vereniging

Vereniging : Naam *Recht en Vrede* Locatie *Jensen* Stamboeknummer 55 *145*

(in te dienen in uw PE/SPE vóór 01.02.2021)

KBDB – PELimburg

Kleine snelheid (snelheid in België):



Onze vereniging maakt deel uit van het verbond/samenspel
en volgt het vluchtprogramma ingediend door deze laatste.

Hoofdlokaal is : Stamboeknummer :

Gewest Zuid-oost Limburg

Onze vereniging neemt deel aan volgende dubbelingen :

HOLMONT
.....
.....
.....
.....
.....

Onze vereniging :

- richt geen lokale dubbeling in op de vluchten ingericht door het verbond/samenspel (*)
- richt een lokale dubbeling in op de vluchten ingericht door het verbond/samenspel(*)



Onze vereniging speelt alleen en volgt het vluchtprogramma opgenomen in bijlage
(schrab de eventueel niet ingerichte wedvluchten).

Rangschikker: *Ve. Ed. Kers Welken*
(naam en eventueel lidnummer)

Aangerekende kosten per ingekorfd duif :

Deelnemingszone van de alleenspelende vereniging OF van de lokale dubbeling indien uw vereniging deel uitmaakt van een verbond :

OF

- In kilometers (gelieve het/de basiscoördina(a)t(en) voor de berekening te vermelden)
.....

OF

- Met deelgemeenten
Opgelet !!!

Geef bij deelgemeenten alleen de naam op van de deelgemeenten die de omtrek van de deelnemingszone afbakenen.

postcode naam van de deelgemeentepostcode naam van de deelgemeente

..... Tongeren - Nerem - Sluizen - Vieren - Putten - Louw
..... Heik - Heers - Coillmen - Rykel - Hoopvliet - Vibeek
..... Mellen - Jouxsem - Wimmertingen - Hiermaal - Scheldhoven
..... St. Thibredis - Han - Heerstaple - Vlermaalhoet
.....
.....
.....

Naam van de vervoerder per wedvlucht :

..... Bauwers en laan bus
.....
.....

Portduiven toegelaten? :

(of er al dan niet portduiven worden toegelaten— cfr. sportreglement van de betrokken PE)

JA - ~~NEEN~~

(schrappen wat niet past)

Grote snelheid (Snelheid in Frankrijk):

Maakt deel uit van het verbond/samenspel *Genes duet van Lindberg*
en volgt het vluchtprogramma ingediend door deze laatste.

Hoofdlokaal is : Stamboeknummer :

Onze vereniging neemt deel aan volgende dubbelingen :

..... *HELMANT*
.....
.....
.....
.....

Onze vereniging :

- richt geen lokale dubbeling in op de vluchten ingericht door het verbond/samenspel (*)
- richt een lokale dubbeling in op de vluchten ingericht door het verbond/samenspel(*)

Speelt alleen en volgt het vluchtprogramma opgenomen in bijlage
(schrap de eventueel niet ingerichte wedvluchten).

Rangschikker: *De Veldkers Welten*
(naam en eventueel lidnummer)

Aangerekende kosten per ingekorfd duif :

Deelnemingszone van de alleenspelende vereniging OF van de lokale dubbeling indien uw vereniging deel uit maakt van een verbond :

OF

- In kilometers (gelieve het/de basiscoördina(a)t(en) voor de berekening te vermelden)
.....

OF

- Met deelgemeenten
Opgelet !!!
Geef bij deelgemeenten alleen de naam op van de deelgemeenten die de omtrek van de deelnemingszone afbakenen.

<u>postcode</u>	<u>naam van de deelgemeente</u>	<u>postcode</u>	<u>naam van de deelgemeente</u>
-----------------	---------------------------------	-----------------	---------------------------------

..... <i>idem als kleine spelheid</i>
.....
.....
.....

.....

.....

.....

Naam van de vervoerder per wedvlucht :

..... *B.A. wens en Leen duba*

.....

.....

Portduiven toegelaten? :

(of er al dan niet portduiven worden toegelaten— cfr. sportreglement van de betrokken PE)

JA - ~~NEEN~~

(schrappen wat niet past)

Kaart met de deelnemingszone van vereniging / verbond (*):

Jessien Soelheid

Betreft : Kleine snelheid / Grote snelheid / ~~Kleine Halve Fond~~ / Grote Halve Fond / Fond / Grote Fond (*)

(*) gelieve te schrappen wat niet van toepassing is.

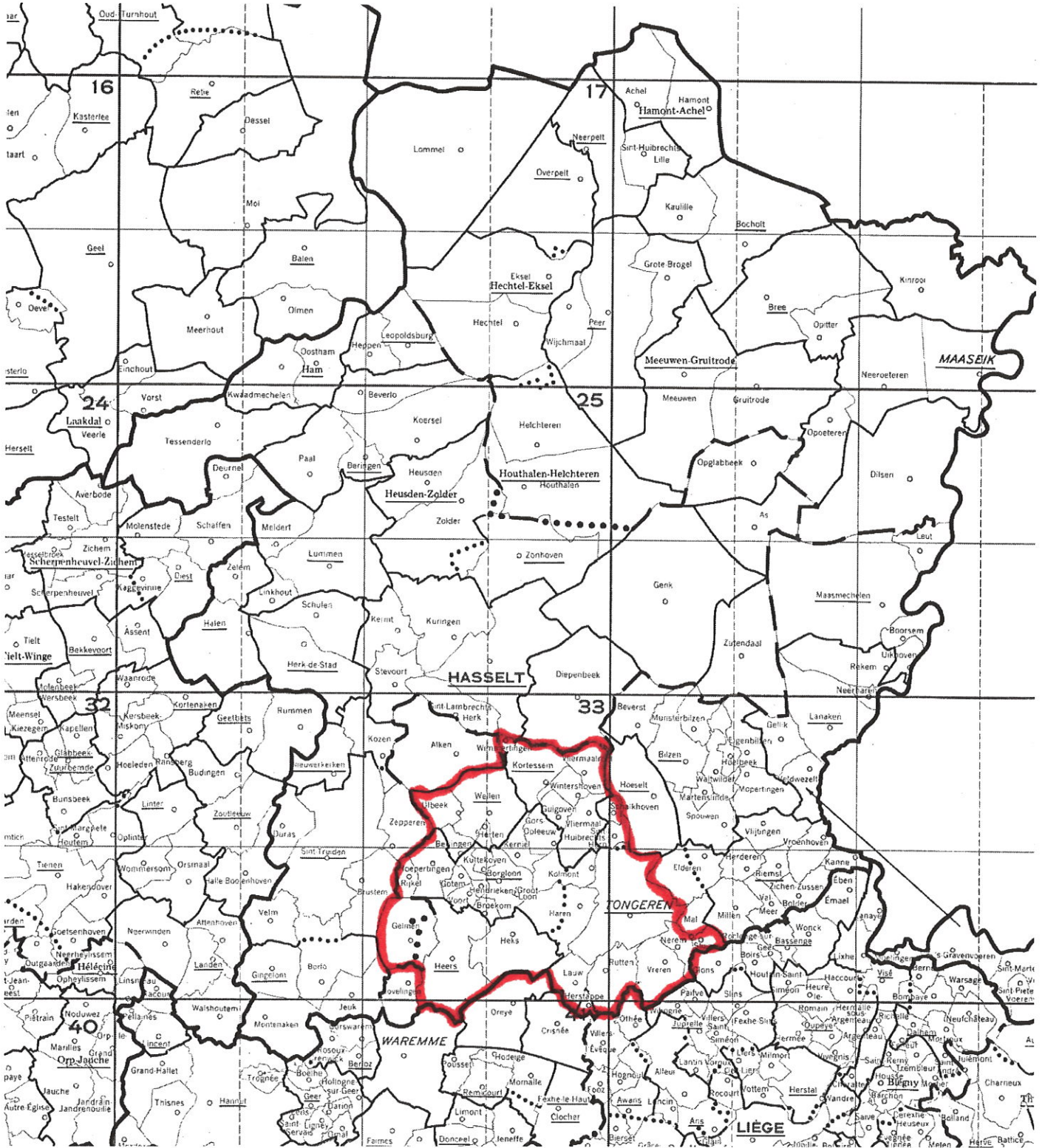

Kleine halve-fond :



Maakt deel uit van het verbond/samenspel *Lind door Lind bij*

en volgt het vluchtprogramma ingediend door deze laatste.

Hoofdlokaal is : **Stamboeknummer :**

Onze vereniging neemt deel aan volgende dubbelingen :

.....
.....
.....
.....
.....

Onze vereniging :

- richt geen lokale dubbeling in op de vluchten ingericht door het verbond/samenspel (*)
- richt een lokale dubbeling in op de vluchten ingericht door het verbond/samenspel (*)



Speelt alleen en volgt het vluchtprogramma opgenomen in bijlage

(schrap de eventueel niet ingerichte wedvluchten).

Rangschikker: *De Velders Welten*

(naam en eventueel lidnummer)

Aangerekende kosten per ingekorfd duif :

Deelnemingszone van de alleenspelendevereniging OF van de lokale dubbeling indien uw vereniging deel uit maakt van een verbond :

OF

- In kilometers (gelieve het/debasiscoördina(a)t(en) voor de berekening te vermelden)
.....

OF

- Met deelgemeenten
Opgelet !!!
Geef bij deelgemeenten alleen de naam op van de deelgemeenten die de omtrek van de deelnemingszone afbakenen.

<u>postcode</u>	<u>naam van de deelgemeente</u>	<u>postcode</u>	<u>naam van de deelgemeente</u>
-----------------	---------------------------------	-----------------	---------------------------------

.....	<i>HANNE - Eken - Emach - Lichen Lussen - Bolster - Valmeer - Milton - Sluizen</i>	
.....	<i>Nerem - Steeren - Ruyven - Hoesteppe - Lannu - Hals - Heers - Boedingen</i>	
.....	<i>Jeuk - Moppeken - Gingselun - Barla - Brussen - Rykel - Hoopelingen</i>	
.....	<i>Vilbeek - Mitter - Kousden - Wimmaringen - Viermaalroot - Hooselt</i>	
.....	<i>Mookenslinder - Nalewilder - Mopelingen - Veldweide - Vroenhoven</i>	

.....
.....

Naam van de vervoerder per wedvlucht :

Limborgse Verzending
DWL Limburg West
.....
.....

Portduiven toegelaten? :

(of er al dan niet portduiven worden toegelaten– cfr. sportreglement van de betrokken PE)

JA - NEEN

(schrappen wat niet past)

Kaart met de deelnemingszone van vereniging / verbond (*):.....

Zamen provincie of district

Betreft : Kleine snelheid / Grote snelheid / Kleine Halve Fond / Grote Halve Fond / Fond / Grote Fond (*)

(*) gelieve te schrappen wat niet van toepassing is.

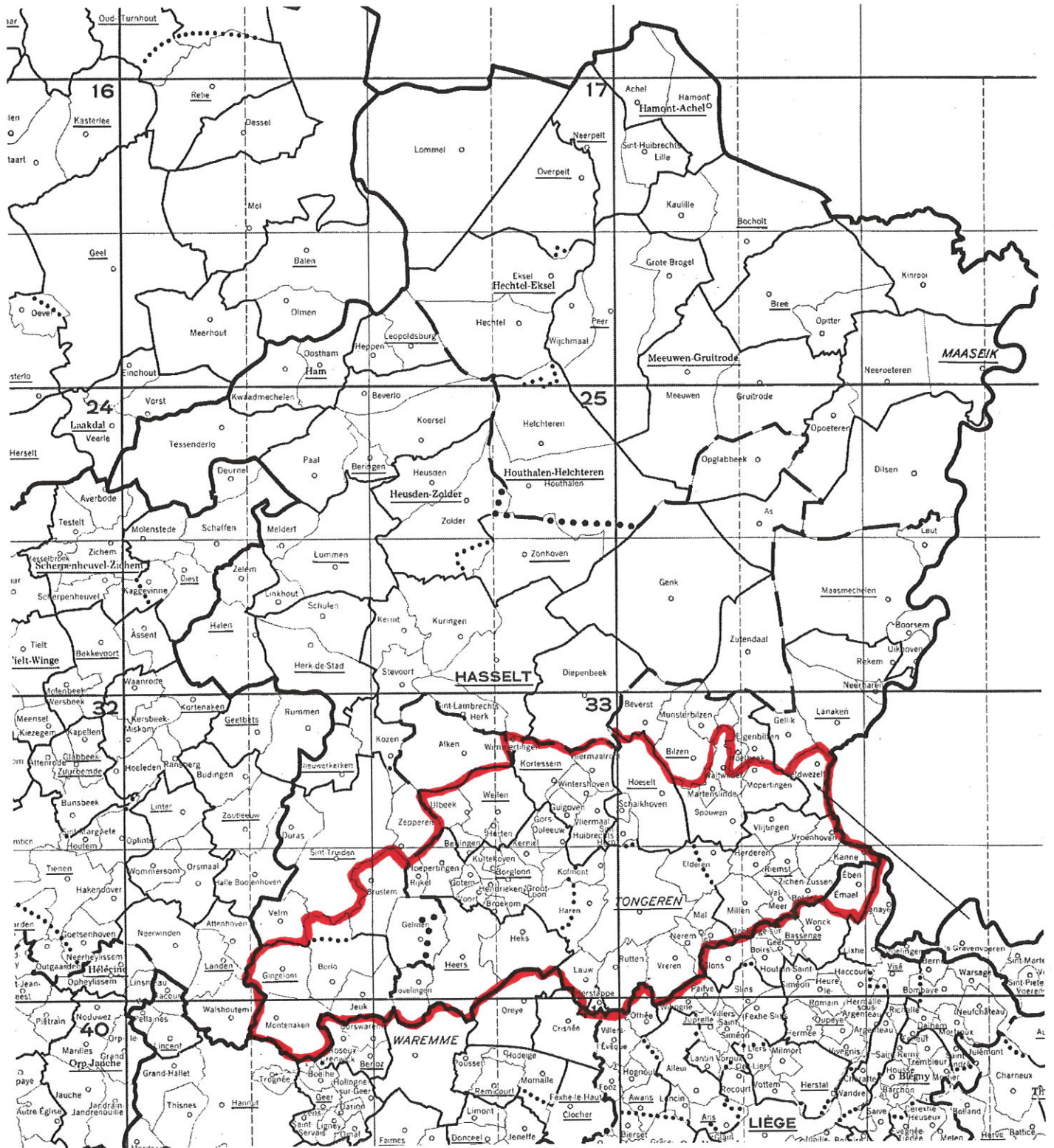

.....
.....
Naam van de vervoerder per wedvlucht :

.....
.....
.....

Portduiven toegelaten? :

(of er al dan niet portduiven worden toegelaten– cfr. sportreglement van de betrokken PE)

JA - NEEN

(schrappen wat niet past)

Bijlagen voor de alleenspelende verenigingen

- Gelieve op de **bijgevoegde** geografische kaart de deelnemingzone aan te duiden en deze bij te voegen aan huidig document.
- Het vluchtprogramma dient eveneens in bijlage te worden gevoegd.

Stempel van de vereniging

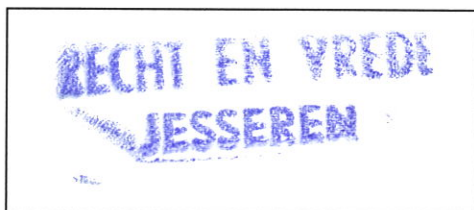

Stempel van de KBDB

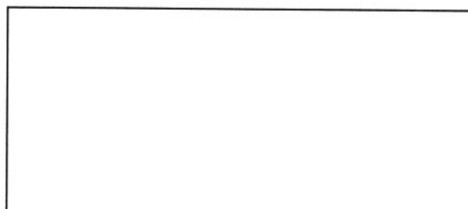

Reglementaire beschikkingen :

Wij verwijzen naar Art. 6 § 2 en Art. 8 van het NSR (zie apart document)

Vereniging / Verbond (*) Naam : *Jessen* Rolnummer : *57145*

Vluchtkalender Limburg 2021 - gewest Midden, Oost & Zuid-Oost

R1	R2	R3	R4	R5
13/14 mrt voorjaar				
20/mrt Mettet				
27/mrt Chimay				
3/apr Chimay				
10/apr Vervins				
17/apr Dizy				
24/apr Laon / Trélou				
25/apr	Chimay			
1/mei Sourdun	Chimay			
8/mei P	Vervins			
15/mei P	Laon / Trélou			
16/mei		Mettet		
22/mei	Sourdun	Chimay		
29/mei	P	Chimay		
5/jun	P	Vervins		
12/jun	P	Dizy		
19/jun	P	Laon / Trélou		
20/jun			Mettet	
26/jun	P	Laon / Trélou		
27/jun			Mettet	
3/jul		Sézanne	Chimay	
10/jul		P	Vervins	
17/jul		P	Dizy	
24/jul		P	Dizy	
31/jul		geen KHF (Bourges)	Laon / Trélou	
7/aug			P	Mettet
14/aug			P	Chimay
21/aug			P	Chimay
28/aug				Laon / Trélou
4/sep				Dizy
11/sep				Chimay
17/18 sep				najaar of RvB
24/25 sep				najaar of RvB
2/3 okt				najaar of RvB
9/10 okt				najaar of RvB
16/17 okt				najaar
23/24 okt				najaar
30/31 okt				najaar

bij 2 vluchten in 1 vakje is 1) LV 2) Bauwens

P = provinciale wedvlucht

Lossingen 2021

1 nacht korf = per gewest

2 nachten korf = provinciaal

Vereniging / Verbond (*) Naam :

Jessen

Rolnummer :

55745

Provinciale wedvluchten 2021

Kleine halve fond 2021

8/mei	Melun Prov.		
15/mei	Gien Prov.		
29/mei	Melun Prov.		
5/jun	Sens Prov.		
12/jun	Gien Prov.		
19/jun	Melun Prov.		
26/jun	Gien Prov.		
10/jul	Melun Prov.		
17/jul	Sens Prov.		
24/jul	Fay-aux-Loges Prov.		
7/aug		Sézanne KOTK Prov.	
14/aug		Melun Prov.	
21/aug		Sens Prov.	

Grote halve fond (niet nationaal) 2021

22/mei Vierzon Prov.

Kaart met de deelnemingszone van vereniging / verbond (*): *Jezuiten Medewel v.l.c.h.*

Betreft : ~~Kleine snelheid / Grote snelheid / Kleine Halve Fond / Grote Halve Fond / Fond / Grote Fond~~ (*)

(*) gelieve te schrappen wat niet van toepassing is.

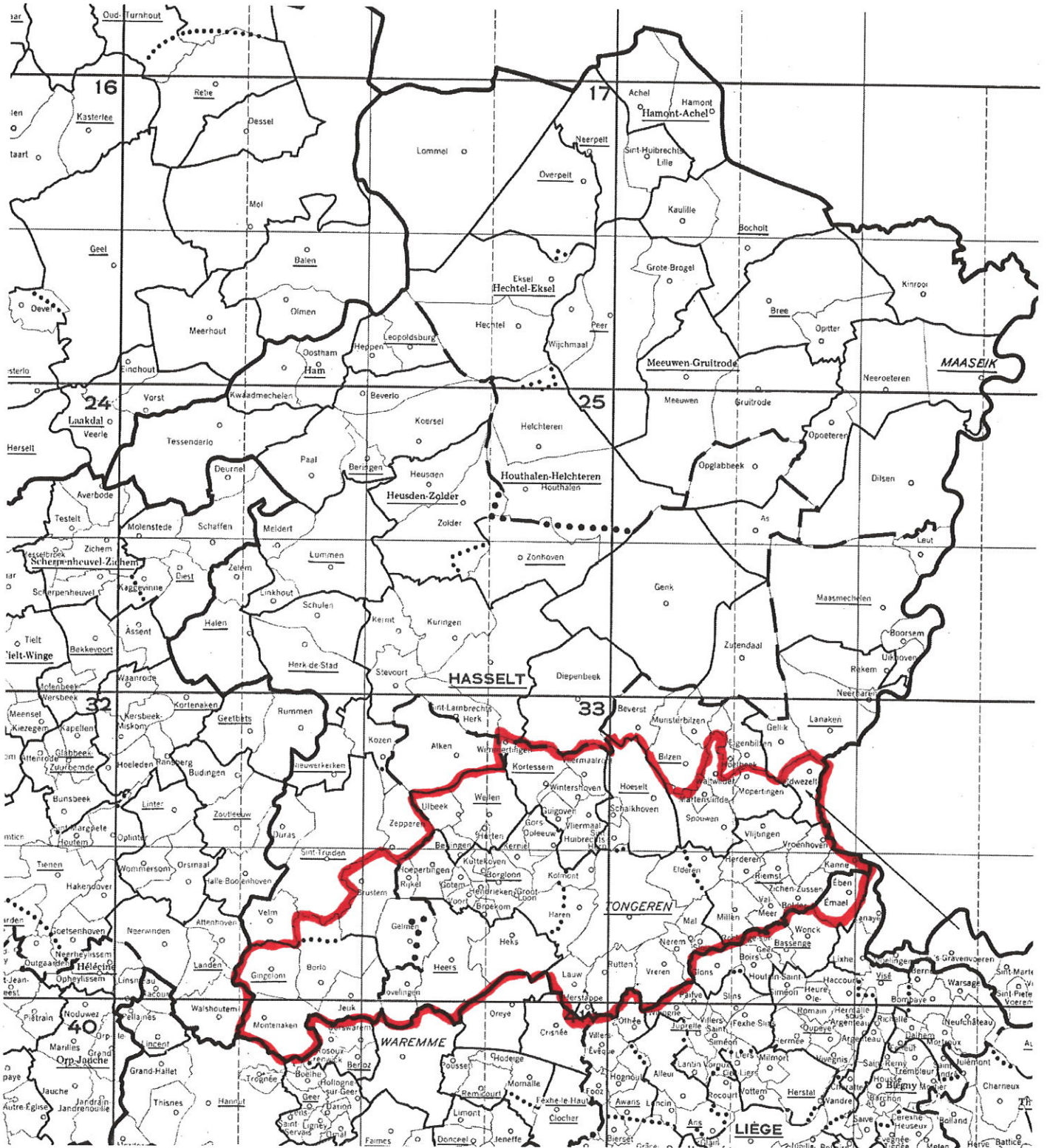

Rangschikker : *De Neldkers Mellen*

(naam en eventueel lidnummer)

Aangerekende kosten per ingekorfd duif :

Deelnemingszone :

OF

- In kilometers (gelieve het/debasiscoördina(a)t(en) voor de berekening te vermelden)

.....

OF

- Met deelgemeenten

Opgelet !!!

Geef bij deelgemeenten alleen de naam op van de deelgemeenten die de omtrek van de deelnemingszone afbakenen.

<u>postcode</u>	<u>naam van de deelgemeentepostcode</u>	<u>naam van de deelgemeente</u>
-----------------	---	---------------------------------

<i>KANNE -</i>	<i>Eben Emael - Lichenlussen</i>	<i>Balder - Valmier - Milten - Slorzen</i>
<i>Nerem - Vloren - Ruten - Hoerogge - Lauw - Heds - Heers - Dorelijen</i>		
<i>Jesk - Mankwaden - Grijpelen - Berle - Bruken - Rydel - Hoepurijn</i>		
<i>Ulbeek - Mellen - Parkessen - Wimmeringen - Vloermaalroot -</i>		
<i>Hoerelt - Moverslinder - Walewilder - Mopeligen - Veldwezelt - Vroenhoven</i>		

Vervoerder: *Eigen Vervoer*

Bijlage

- Gelieve op de **bijgevoegde** geografische kaart de deelnemingszone aan te duiden en deze kaart bij te voegen aan huidig document.

Stempel van de vereniging

Stempel van de KBDB

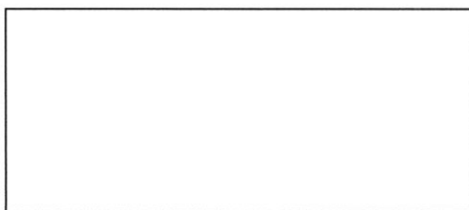
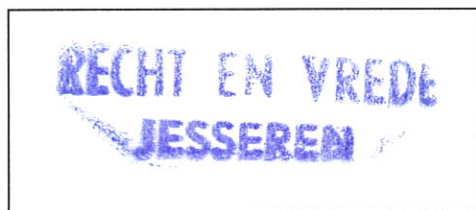

Kaart met de deelnemingszone van vereniging / verbond (*): *Jansen najaarsclub*

Betreft : Kleine snelheid / Grote snelheid / Kleine Halve Fond / Grote Halve Fond / Fond / Grote Fond (*)

(*) gelieve te schrappen wat niet van toepassing is.

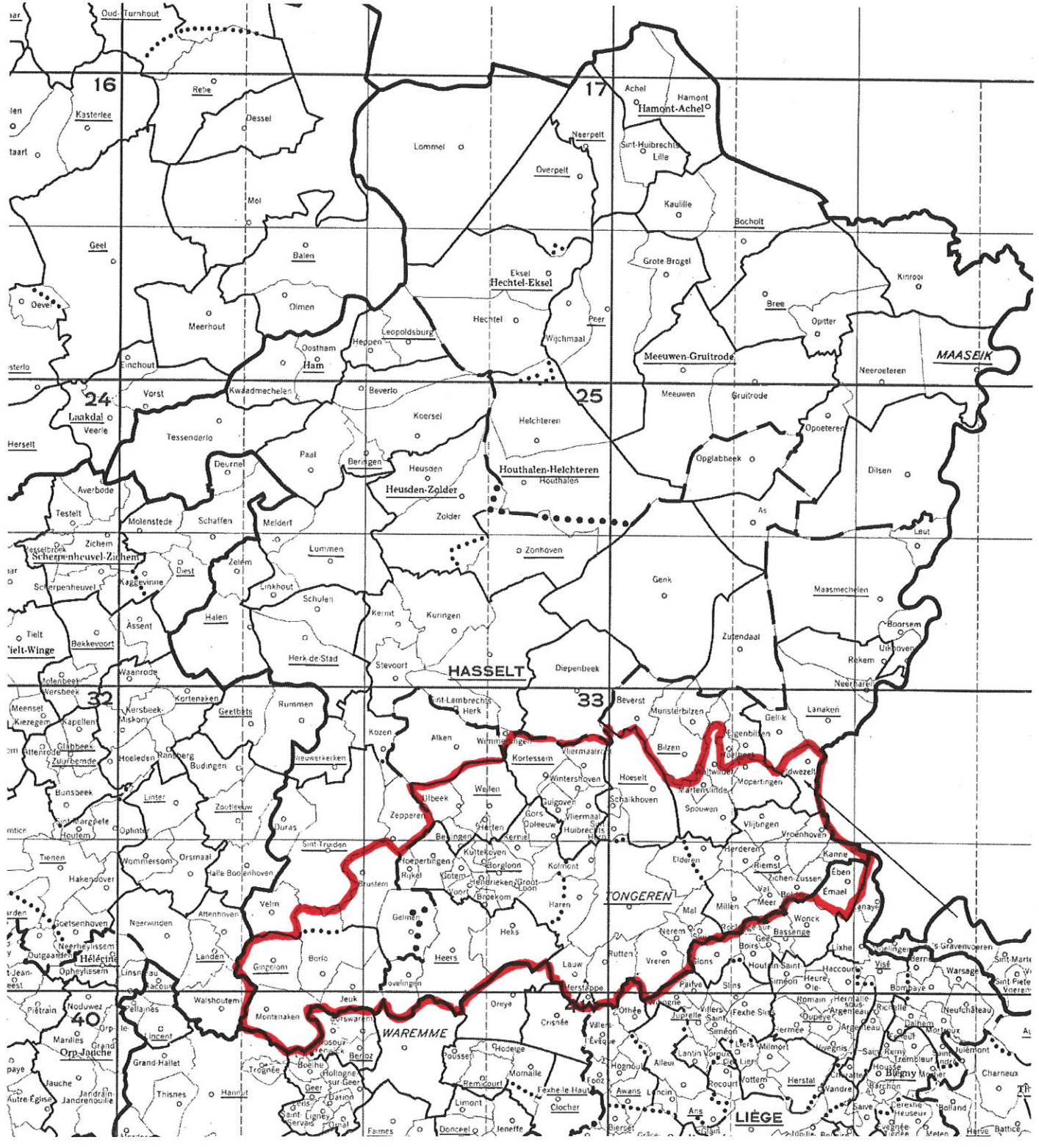

Leervluchten

- Officiële lossingsplaatsen in Wallonië 2021 **bijgevoegd.**
- Lossingsdagen voor de lossingsplaatsen in Wallonië (dinsdag, woensdag, zaterdag, zondag & feestdagen)

Dag	Data	Vluchten
Woensdag	13/5 - 7/4 - 26/4 - 14/7 - 18/9	HANNUT
	24/3 - 18/4 - 05/5 - 9/6 - 29/6	ISNES
	17/3 - 31/3 - 14/4 - 28/4	BURDINUT
	2/6 - 23/6 - 30/6 - 7/7 - 28/7	"
	11/8 - 18/8 - 25/8 - 1/9 - 8/9 - 22/9	"
	27/4 - 12/5 - 19/5 - 16/6	METTET
	11/8 - 9/10	"
	13/10	CHIMAY
	20/10	Bovillen

Aangerekende kosten per ingekorfd duif :

Deelnemingszone :

OF

- In kilometers (gelieve het/de basiscoördina(a)t(en) voor de berekening te vermelden)
.....

OF

- Met deelgemeenten
Opgelet !!!
Geef bij deelgemeenten alleen de naam op van de deelgemeenten die de omtrek van de deelnemingszone afbakenen.

postcode naam van de deelgemeentepostcode naam van de deelgemeente

..... HANNUT - Eben Emael - Liche - Lusa - Bolder - Volmeir - Mitten - Sluizen
 Nerem - Vooren - Rixten - Herstege - Lauw - Heda - Floers - Borelingen
 Jock - Monseken - Gingelem - Barlo - Bruzen - Rybel - Floersingen
 W. bedde - Wellen - Linselen - Wimmeringen - S. Hermaer - Poot - Floerselt
 Mousvinkende - Noeltwileren - Neplingen - Neldwezelt - Vrancken

Vervoer

Naam vervoerder: Eigen vervoer

Kaart met de deelnemingszone van vereniging / verbond (*):

Jesseren - Leervloeden

Betreft : Kleine snelheid / Grote snelheid / Kleine Halve Fond / Grote Halve Fond / Fond / Grote Fond (*)

(*) gelieve te schrappen wat niet van toepassing is.

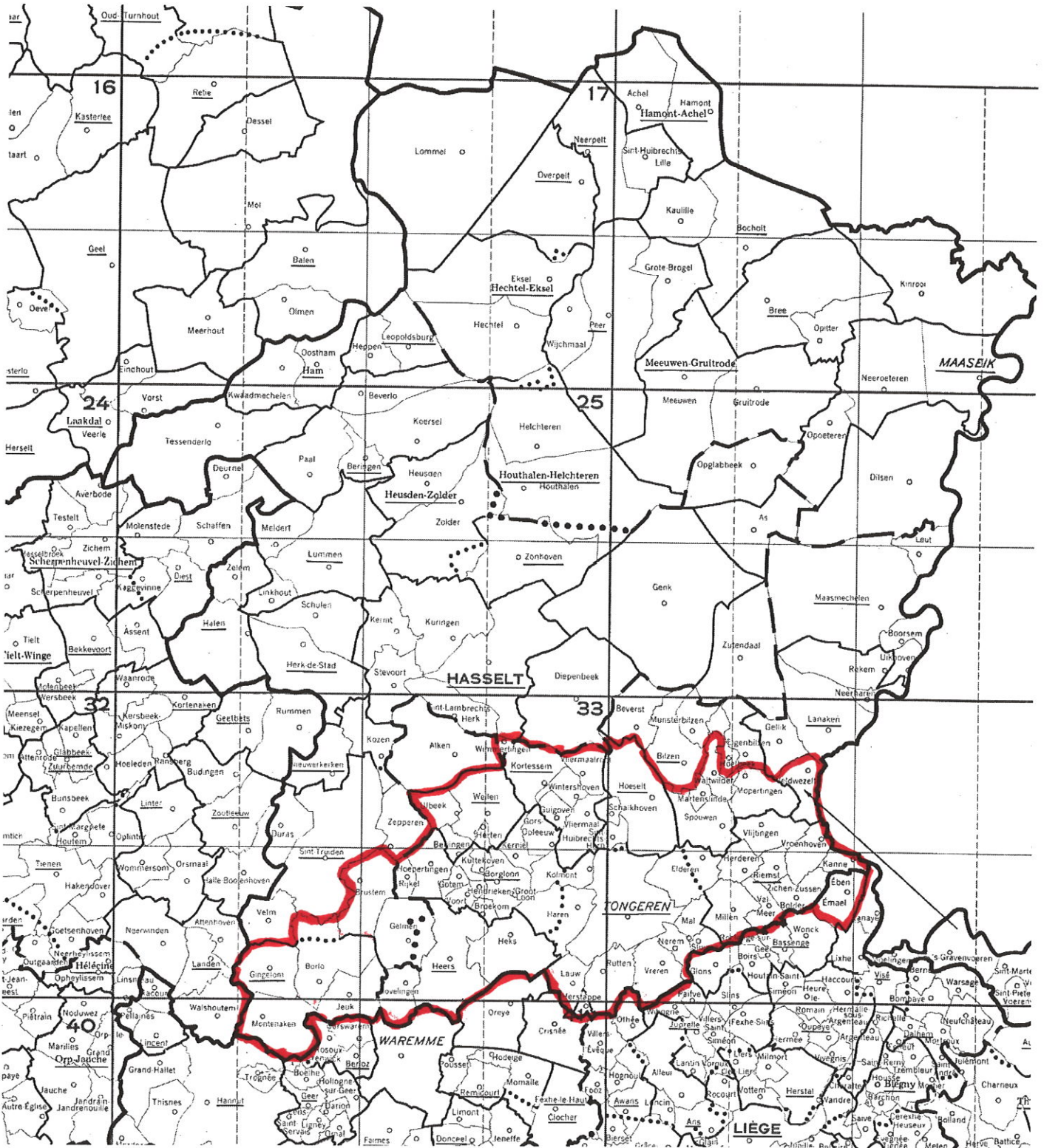

OF

Eigen vervoer:

- Type voertuig: *Panhardwagen*
- Nummerplaat:
- Voertuig goedgekeurd: JA NEEN (schrappen wat niet past)

Indien JA:

Goedgekeurd op datum van door (naam) – goedkeuring dient
bijgevoegd te worden

Indien NEEN: aanvraag tot keuring (door NEEN te antwoorden, wordt automatisch een aanvraag tot keuring
ingediend)

- Naam van de verantwoordelijke: *Stas Pehus 0476 121190*

Bijlage

- Gelieve op de **bijgevoegde** geografische kaart de deelnemingszone aan te duiden en deze kaart bij te voegen
aan huidig document.

Het hoofdbestuur van de vereniging :

De voorzitter,

De secretaris,

De schatbewaarder,

STAS P

GEERTS R

FRESNT

(naam)

(naam)

(naam)

(handtekening)

(handtekening)

(handtekening)

Stempel van de vereniging

Stempel van de KBDB

