



Reisrooster 2021

Verbond/Samenspel

(in te dienen in uw PE/SPE **vóór 01.02.2021**)

KBDB
25 JAN 2021
RFCB

KBDB – PE Limburg

Verbond/samenspel op de:

- kleine snelheid (*)
- grote snelheid (*)
- kleine halve-fond (*)
- grote halve-fond (geen nationaals) (*)

(*) aanduiden wat past

(*) 1 formulier gebruiken per categorie (kleine snelheid, grote snelheid, kleine halve-fond en grote halve fond (geen nationaals)) indien het verbond / de deelnemingszone verschillend is.

Benaming van het verbond/samenspel :

GEWEST MIDDEN

Verenigingen dewelke deel uitmaken van het verbond/samenspel:

Benaming + locatie		Stamboeknummer	
Hoofdlokaal	De Pijl Kermt Ten Hove 12A 3510 Kermt.	55083	
Andere verenigingen			
Benaming + locatie	Stamboeknummer	Benaming + locatie	Stamboeknummer
AKEN: DE SPEDWER	55001	MIEUWERIK: HET VUURSTIJTEL	55108
AS: DE KRIDE BUIF	55002	OPPLAARBEEK: DE VERBR	55106
BOCHOLT: DE BLAUKERBUIF	55096	ST. TRUIDEN: DE BEMDRACHT	55049
BREE: DE IENPYSKE BUIF	55009	WATERSCHEI: GEDEN Nijntak	55095
DIEDENBEEK: DE ROJEFKRUW	55016	ZOLBER: DE WITPÊR	55062
GEMIK: DE EEN DRACHT	55078	ZONHOVEN: KOM. DU VEMPARU	55063
GREUTROBE: DE WITBAARD	55167		
HOUTHALEN: DE VALI	55082		
KERMT: DE PYL	55083		
ROZEN: DE BEMDRACHT	55143		
MIEUWERIK: RECHT UOOR ALLEN	55147		

Hoofdbestuur van het verbond/samenspel :

(Het hoofdbestuur kan enkel bestaan uit personen die een bestuursfunctie bekleden in één van de verenigingen die deelnemen aan het verbond).

<u>Functies</u>	<u>Namen</u>	<u>Lidnummers</u>
Voorzitter	GERIMCK DAVID	122611-03
Secretaris	BRIENS VALENTIN	184053-44
Schatbewaarder	PELLETIS JOS	216587-19

Het verbond/samenspel volgt het vluchtprogramma, zoals opgenomen in bijlage (schrap de eventueel niet ingerichte vluchten). Gelieve op het vluchtprogramma bovenaan de naam van het verbond en hoofdlokaal te vermelden.

Hoofdvlucht (samen met alle hierboven vermelde verenigingen)

Rangschikker: BRIENS VALENTIN 184053-44
(naam en eventueel lidnummer)

Aangerekende kosten per ingekorfd duif :

Deelnemingszone :

OF

- In kilometers (gelieve het/de basiscoördina(a)t(en) voor de berekening te vermelden)

OF

- Met deelgemeenten

Opgelet !!!

Geef bij deelgemeenten alleen de naam op van de deelgemeenten die de omtrek van de deelnemingszone afbakenen.

<u>postcode</u>	<u>naam van de deelgemeente</u>	<u>postcode</u>	<u>naam van de deelgemeente</u>
3950	SAULILLE	3530	HILCHTEREN
3950	BOCHOLT	3530	HOUTHALETTI
3990	GROTE BROEDEL	3600	GENIK
3990	PREER	3520	ZOMHOVEN
3990	WYCHMAAL	3550	ZOLDER
3960	BIRÉE	3590	DIEDEMBEEK
3960	OPITTER	3500	HASSELT
3670	GRUITRODE	3510	KURTHFEN
3670	MEEUWEN	3510	KERHT
3660	OPCLABBEEK	3512	JEVOORT
3665	AS	3500	SINT LAMBERCHS HERIK
3570	ALIKEN	3800	SINT-TREUIDEN
3850	KOIKEN	3800	LEPPEDEEN
3850	MIEUWETPERIKEN	3806	VELCH
3803	DURAS	3800	BRUSTEM

- **Andere dubbelingen (tussen verschillende verenigingen van het verbond of het samenspel)**

1. SMELKEID MIDDEM LIABURF (naam van de dubbeling)

Hoofdlokaal : ZOMHOUIEM Stamboeknr. 55063

Deelnemende verenigingen :

Benaming + locatie	Stamboeknummer	Benaming + locatie	Stamboeknummer
<u>HOUTALEM: DE VALK</u>	<u>55082</u>
<u>KERKT. DE PYL</u>	<u>55083</u>
<u>ZOLDER: DE WITDEM</u>	<u>55062</u>
<u>ZOMHOUIEM: R.M. DUUVEM</u>	<u>55063</u>
.....
.....
.....

Rangschikker: BRIERS VAL; SCHEPERS FEERT + BIEREN FODELIEUE
 (naam en eventueel lidnummer)

IEDER MAATSCHAPPY ZORGT VOOR ZYNE EIGEN UITSLAG.
SCHEPERS FEERT MAAKT EEN FINANCIËEL OORZICHT.

2. MYN STILKE KERDEN (naam van de dubbeling)

Hoofdlokaal : MERUWEM Stamboeknr. 55141

Deelnemende verenigingen :

Benaming + locatie	Stamboeknummer	Benaming + locatie	Stamboeknummer
<u>ALS DE HEIDSE DUIF</u>	<u>55002</u>	<u>OPPLABBEL: VERBROEDER</u>	<u>55106</u>
<u>BOCKOLT: DE BLANKE DUIF</u>	<u>55096</u>	<u>WATERSKEI: GUNNEN MYKST</u>	<u>55095</u>
<u>DREE: KEMPISCH DUIF</u>	<u>55009</u>
<u>DIERDENBEEK: RODE CEEUW</u>	<u>55012</u>
<u>GEMK: DE FEENDR.</u>	<u>55018</u>
<u>FRUITRODE: WITVAARD</u>	<u>55167</u>
<u>MERUWEM: RECHT VOOR HERT</u>	<u>55141</u>

Rangschikker: MONTRE H EDDY
 (naam en eventueel lidnummer)

3. ГЕНІЕР АУХІТРЕІК..... (naam van de dubbeling)

Hoofdlokaal : ДИЕПЕМБЕК..... Stamboeknr. 55012

Deelnemende verenigingen :

<u>Benaming + locatie</u>	<u>Stamboeknummer</u>	<u>Benaming + locatie</u>	<u>Stamboeknummer</u>
<u>AJ: KRIDEKUF</u>	<u>55002</u>
<u>ДИЕПЕМБЕК: РОДЕ ЛАНУ</u>	<u>55012</u>
<u>ГЕНІ: ЕМДРАЧТ</u>	<u>55018</u>
<u>ОПЛАБИЕК: ВЕРБН</u>	<u>55106</u>
<u>ВАТЕРСЧЕРІ: ГУНА АУХІК</u>	<u>55095</u>
.....
.....

Rangschikker: МОНТЕН ЕДЫ
 (naam en eventueel lidnummer)

Bijlagen bij te voegen bij dit document

- Gelieve op de **bijgevoegde** geografische kaart de deelnemingzone aan te duiden voor de hoofdwedvlucht en deze kaart bij te voegen aan huidig document.
- Het vluchtprogramma van het verbond/samenspel dient eveneens in bijlage te worden gevoegd.

Stempel van de hoofdvereniging

Stempel van de KBDB

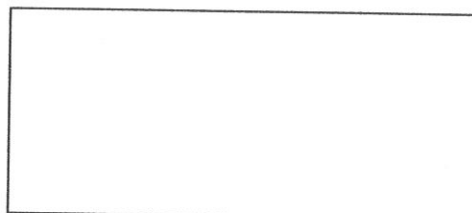

Reglementaire beschikkingen :

Wij verwijzen naar Art. 6 § 2 en Art. 8 van het NSR die in het apart document zijn te raadplegen.

Vluchten met speciale deelnemingszone (kermisvluchten, midweekvluchten, voor- en najaarsvluchten, Ronde van België)

- Ronde van België enkel op zaterdag of zondag gedurende de periode zoals vermeld in art. 11 van het NSR.
- Officiële lossingsplaatsen in Wallonië 2021 - **Zie aparte lijst.**
- Lossingsdagen voor de lossingsplaatsen in Wallonië: **dinsdag, woensdag, zaterdag, zondag & feestdagen**

Kermisvluchten (*)

midweekvluchten (*)

voor- en najaarsvluchten (*)

Ronde van België (*)

Zaterdag

of

Zondag

(*) aanduiden wat past

(*) 1 formulier gebruiken per categorie (kermisvluchten, midweekvluchten, voor- en najaarsvluchten, Ronde van België) indien het verbond / de deelnemingzone wijzigd.

<u>Dag</u>	<u>Data</u>	<u>Vluchten</u>
.....
.....
.....
.....
.....
.....
.....
.....
.....
.....
.....
.....
.....
.....
.....
.....
.....
.....
.....
.....
.....
.....
.....
.....

Rangschikker :
(naam en eventueel lidnummer)

Aangerekende kosten per ingekorfde duif :

Deelnemingszone :

Kaart met de deelnemingszone van vereniging / verbond (*) **De Pijl Kermt GEWEST MIDDEN**

Betreft : Kleine snelheid / Grote snelheid / Kleine Halve Fond / Grote Halve Fond / Fond / Grote Fond (*)

(*) gelieve te schrappen wat niet van toepassing is.

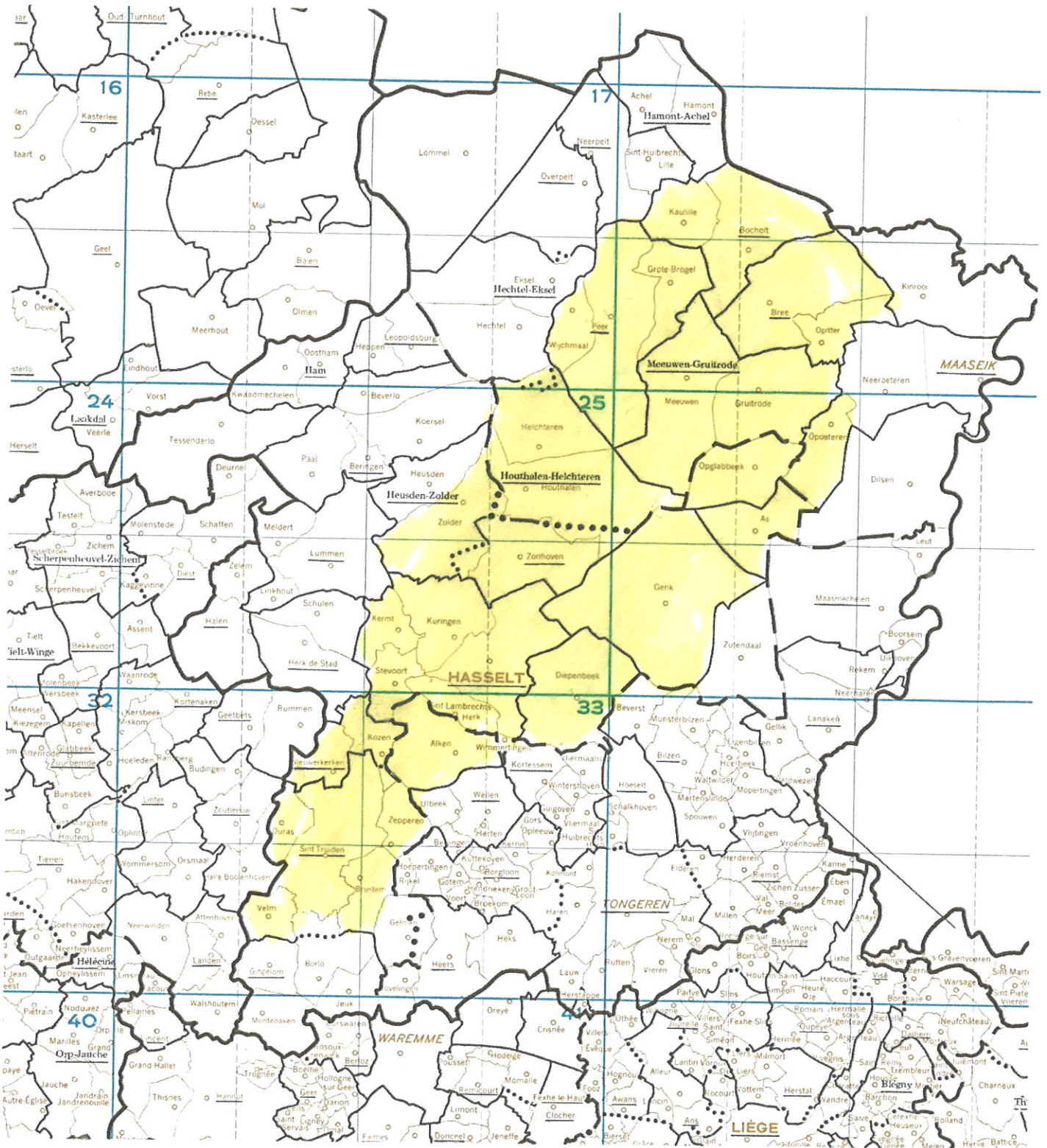

Handwritten text at the top of the page, possibly a title or header, which is mostly illegible due to fading.



OF

- In kilometers (gelieve het/de basiscoördina(a)t(en) voor de berekening te vermelden)

.....

OF

- Met deelgemeenten

Opgelet !!!

Geef bij deelgemeenten alleen de naam op van de deelgemeenten die de omtrek van de deelnemingszone afbakenen.

<u>postcode</u>	<u>naam van de deelgemeente</u>	<u>postcode</u>	<u>naam van de deelgemeente</u>
.....
.....
.....
.....
.....
.....
.....
.....
.....

Vervoerder:

Bijlage bij te voegen bij de in te dienen documenten.

- Gelieve op de **bijgevoegde** geografische kaart de deelnemingszone aan te duiden en deze kaart bij te voegen aan huidig document.

Stempel van de hoofdvereniging

Stempel van de KBDB

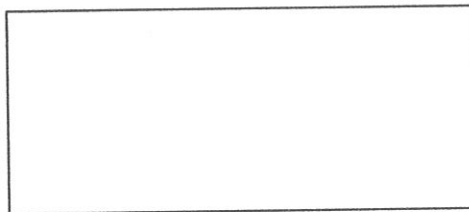

[Faint, illegible handwritten text]

NR:«NummerMaatschappij» - «Benaming» - «Plaats»

TERUGZENDEN VOOR 15 JANUARI.

OPLEERVLUCHTEN EN BIJKOMENDE OPLEERVLUCHTEN
2021.

Inkorp.	Lossing	Losplaats	
Ma 08/03	Di 09/03	Isnes	Voor iedere maatschappij (Reeks Oude duiven)
Ma 15/03	Di 16/03	Isnes	= bijkomende opleervlucht
Ma 22/03	Di 23/03	Mettet	= bijkomende opleervlucht
Ma 29/03	Di 30/03	Hannut	= bijkomende opleervlucht
Ma 05/04	Di 06/04	Hannut	Voor iedere maatschappij (Reeks Jaarduiven)
Ma 12/04	Di 13/04	Isnes	Voor iedere maatschappij (Reeks Jaarduiven)
Ma 19/04	Di 20/04	Mettet	Voor iedere maatschappij (Reeks Jaarduiven)
Ma 26/04	Di 27/04	Isnes	= bijkomende opleervlucht
Ma 03/05	Di 04/05	St Truiden	= op aanvraag na overleg in het samenspel
Di 04/05	Wo 05/05	Hannut	= op aanvraag na overleg in het samenspel
Ma 10/05	Di 11/05	Hannut	= op aanvraag na overleg in het samenspel
Di 11/05	Wo 12/05	Isnes	= op aanvraag na overleg in het samenspel
Ma 17/05	Di 18/05	Isnes	= op aanvraag na overleg in het samenspel
Di 18/05	Wo 19/05	Mettet	= op aanvraag na overleg in het samenspel
Ma 24/05	Di 25/05	Isnes	= bijkomende opleervlucht
Ma 31/05	Di 01/06	St Truiden	= op aanvraag na overleg in het samenspel
Di 01/06	Wo 02/06	Hannut	= op aanvraag na overleg in het samenspel
Ma 07/06	Di 08/06	Hannut	= op aanvraag na overleg in het samenspel
Di 08/06	Wo 09/06	Isnes	= op aanvraag na overleg in het samenspel
Ma 14/06	Di 15/06	Isnes	= op aanvraag na overleg in het samenspel
Di 15/06	Wo 16/06	Mettet	= op aanvraag na overleg in het samenspel
Ma 21/06	Di 22/06	Isnes	= op aanvraag na overleg in het samenspel
Di 22/06	Wo 23/06	Mettet	= op aanvraag na overleg in het samenspel
Ma 28/06	Di 29/06	Hannut	= bijkomende opleervlucht
Ma 05/07	Di 06/07	Isnes	= bijkomende opleervlucht
Ma 12/07	Di 13/07	Hannut	= bijkomende opleervlucht
Ma 19/07	Di 20/07	St Truiden	= op aanvraag na overleg in het samenspel
Di 20/07	Wo 21/07	Hannut	= op aanvraag na overleg in het samenspel
Ma 26/07	Di 27/07	Hannut	= op aanvraag na overleg in het samenspel
Di 27/07	Wo 28/07	Isnes	= op aanvraag na overleg in het samenspel
Ma 02/08	Di 03/08	Isnes	= op aanvraag na overleg in het samenspel
Di 03/08	Wo 04/08	Mettet	= op aanvraag na overleg in het samenspel

Ma 09/08	Di 10/08	Hannut	= bijkomende opleervlucht
Ma 16/08	Di 17/08	Isnes	= bijkomende opleervlucht
Ma 23/08	Di 24/08	Hannut	= bijkomende opleervlucht
Ma 30/08	Di 31/08	Isnes	= bijkomende opleervlucht
Ma 06/09	Di 07/09	Hannut	= bijkomende opleervlucht
Ma 13/09	Di 14/09	Hannut	= bijkomende opleervlucht
Ma 20/09	Di 21/09	Hannut	= bijkomende opleervlucht

Kaart met de deelnemingszone van vereniging / verbond (*) ~~De Pijl Kermt~~ **GEWEST MIDDEN**

Betreft : Kleine snelheid / Grote snelheid / Kleine Halve Fond / ~~Grote Halve Fond~~ / ~~Fond~~ / ~~Grote Fond~~ (*)

(*) gelieve te schrappen wat niet van toepassing is.

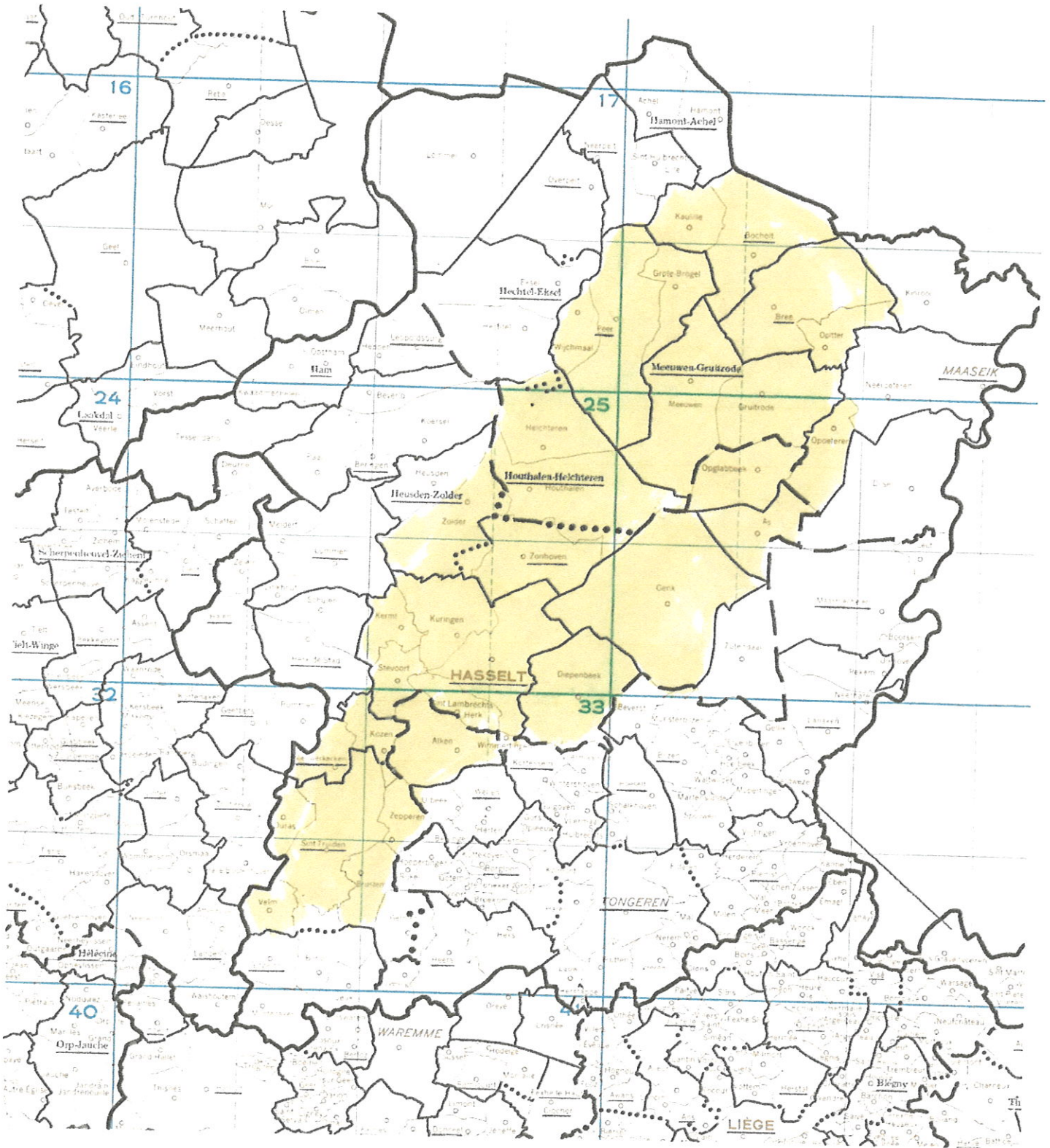



.....
.....

Vervoer

Naam vervoerder: LIMBURGSE VERZEMDINGS DIENST

OF

Eigen vervoer:

- Type voertuig:
- Nummerplaat:
- Voertuig goedgekeurd: JA NEEN (schrappen wat niet past)

Indien JA:

Goedgekeurd op datum van door (naam) – goedkeuring dient
bijgevoegd te worden

Indien NEEN: aanvraag tot keuring (door NEEN te antwoorden, wordt automatisch een aanvraag tot keuring
ingediend)

- Naam van de verantwoordelijke:

Bijlage bij te voegen bij de in te dienen documenten.

- Gelieve op de **bijgevoegde** geografische kaart de deelnemingszone aan te duiden en deze kaart bij te voegen
aan huidig document.

Het hoofdbestuur van het verbond/samenspel :

**(Het hoofdbestuur kan enkel bestaan uit personen die een bestuursfunctie bekleden in één van de verenigingen
die deelnemen aan het verbond).**

De voorzitter,

Guinich Dany

(naam)

[Handtekening]

(handtekening)

De secretaris,

Bricus Valentini

(naam)

[Handtekening]

(handtekening)

De schatbewaarder,

Jos Pellier

(naam)

[Handtekening]

(handtekening)

Stempel van de hoofdvereniging

Stempel van de KBDB

Duivenmaatschappij
« DE PIJL »
 Ten Hove 12 A
 3510 KENHOUT - tel. 011 25 66 24

Handwritten text at the top of the page, possibly a title or header.

Handwritten text in the middle of the page, possibly a signature or a date.

Handwritten text at the bottom right of the page, possibly a date or a reference.

Vereniging / Verbond (*) Naam : Gewest M-Idk Rolnummer : 55083

Vluchtkalender Limburg 2021 - gewest Midden, Oost & Zuid-Oost

	R1	R2	R3	R4	R5
13/14 mrt	voorjaar				
20/mrt	Mettet				
27/mrt	Chimay				
3/apr	Chimay				
10/apr	Vervins				
17/apr	Dizy				
24/apr	Laon / Trélou				
25/apr		Chimay			
1/mei	Sourdun	Chimay			
8/mei	P	Vervins			
15/mei	P	Laon / Trélou			
16/mei			Mettet		
22/mei		Sourdun	Chimay		
29/mei		P	Chimay		
5/jun		P	Vervins		
12/jun		P	Dizy		
19/jun		P	Laon / Trélou		
20/jun				Mettet	
26/jun		P	Laon / Trélou		
27/jun				Mettet	
3/jul			Sézanne	Chimay	
10/jul			P	Vervins	
17/jul			P	Dizy	
24/jul			P	Dizy	
31/jul			geen KHF (Bourges)	Laon / Trélou	
7/aug				P	Mettet
14/aug				P	Chimay
21/aug				P	Chimay
28/aug					Laon / Trélou
4/sep					Dizy
11/sep					Chimay
17/18 sep					najaar of RvB
24/25 sep					najaar of RvB
2/3 okt					najaar of RvB
9/10 okt					najaar of RvB
16/17 okt					najaar
23/24 okt					najaar
30/31 okt					najaar

bij 2 vluchten in 1 vakje is 1) LV 2) Bauwens

P = provinciale wedvlucht

Lossingen 2021

1 nacht korf = per gewest

2 nachten korf = provinciaal

GEWEST MIDDEN LIMBURG 2021 (Huishoudelijk reglement)

De overeenkomst geldt voor een samenspel van de maatschappijen van midden Limburg die zich aansluiten bij dit verbond omvat het volgende:

1. De naam van het samenspel : **GEWEST MIDDEN LIMBURG**.
2. Samenspel voor alle vluchten van Mettet tot Gien voor de maatschappijen die aangesloten zijn bij gewest Midden Limburg + Zolder. Elke vereniging kan nog een apart verbond of dubbeling maken en behoudt zo haar eigen spel. Voor het samenspel wordt de provinciale poelbrief gebruikt. Spel per 3-tal, Uniques gaat uit per 32, H. per 48 en Sch. per 100.
3. De speelkring is als volgt samengesteld: gewest Midden Limburg, zoals bepaalt door het provinciaal sportcomitee Limburg + Zolder voor alle liefhebbers die lid zijn van KBDB. Ingekleurde kaart volgens nationale richtlijnen voor speelstraal bijgevoegd.
4. Het aantal duiven per korf: volgens de provinciale richtlijnen.
5. Er zijn dezelfde categories als voorzien conform de bepalingen van het nationaal en/of provinciaal sportreglement namelijk oude + jaarduiven samen en gratis vrije dubbeling oude duiven en jaarduiven. Vanaf 16 mei komt er ook een categorie jonge duiven bij. Duiven die elektronisch gekorfd worden krijgen geen gummi aan.
6. Kosten resultaat: 1,10 euro per categorie voor de halve fondvluchten van dit samenspel. Snelheid: te bepalen door de uitmaker in samenspraak met het bestuur van zijn maatschappij(en).
7. Afrekening: 3% blijft in de maatschappij.
8. Uitwisseling van gegevens van poelbrieven en bestatigingen: Poelbrieven snelheid: de dag na de inkorving voor 7u30 (normaal dus zaterdag) om de spiegelijsten tijdig te kunnen doorgeven. Halve fond: de dag na de inkorving voor 12 uur (normaal dus vrijdag). Alle Bestatigingen: zo snel mogelijk zowel snelheid al halve fond ten laatste de dag na de thuiskomst voor 10 uur.
Alles altijd doorsturen naar: depjil.kermt@telenet.be.
9. Klachten voor donderdag voor vluchten van het voorbije weekend. Alle missingen zo snel mogelijk doorgeven. **Iedere uitmaker doet zelf de verbetering van de eventuele fouten in de poelage en/of bestatigingen** en geeft dit door aan de verantwoordelijke uitmaker via DT en sms om dit zo snel mogelijke nog recht te zetten.
10. De verantwoordelijke maatschappij stuurt de uitslagen van het samenspel door naar de kranten , KBDB en duivensites.
11. Er is een kampioenschap verbonden aan dit samenspel.
12. Samenstelling van het bestuur van dit samenspel:

Voorzitter:	Geerinck Dany (Zolder) 0478 /733176 of 011/537100
Secretaris:	Briers Valentin (Kermt) 0477/870122 011/255940
Schatbewaarder:	Pellens Jos (Helchteren) 0499/540 437 of 011/526042
Leden:	Vernijns Robert (Kermt) 0473/220788 Koninx Jaak, (Zonhoven) 0497/485103 of 011/821551 Jos Hoydonckx, (Zonhoven) 0479/811361
13. Controle: Het samenspel dient in de eerste plaats gebouwd te zijn op wederzijds vertrouwen tussen de partners. Niettemin zijn alle normale controlemaatregelen (opvragen van cadrans,

uitdrukken, ...) van kracht, mits in achtname van de gebruikelijke vereisten. Aangezien alle partners over elektronisch gestuurde moederklokken beschikken worden de klokken niet systematisch vergeleken.

14. Onvoorziene problemen: Indien er zich problemen voordoen aangaande het samenspel die niet voorzien zijn, noch in het nationaal, noch in het provinciaal, noch in de overeenkomst tussen de maatschappijen, zullen deze beslecht worden door het bestuur van dit samenspel (vernoemd onder punt 12).
15. Alle liefhebbers die in de speelkring wonen kunnen deelnemen aan dit samenspel als ze inkorven in een deelnemende maatschappij.

LOKALEN MIDDEN

<i>Gemeente</i>	<i>KBDB nr</i>	<i>Vereniging</i>
ALKEN	55001	De Sperwer
AS	55002	De Heideduif
BOCHOLT	55096	De Blauwe Duif
BREE	55009	De Kempische duif
DIEPENBEEK	55012	De Rode Leeuw
GENK	55018	De Eendracht
GRUITRODE	55167	De Witbaard
HOUTHALEN	55082	De Valk
KERMT	55083	De Pijl
KOZEN	55143	De Eendracht
MEEUWEN	55141	Recht Voor Allen
NIEUWERKERKEN	55108	Het Vrije Spel
OPGLABEEK	55106	De Verbroedering
ST TRUIDEN	55049	De Eendracht
WATERSCHEI	55095	Samenspel
ZOLDER	55062	De Witpen
ZONHOVEN	55063	Kon.Duivenbond

