



Reisrooster 2021

Vereniging

Vereniging : Naam Koninklijke Duivenbond Locatie : Zonhoven Stamboeknummer 55.063

(in te dienen in uw PE/SPE **vóór 01.02.2021**)

KBDB – PE Limburg

Kleine snelheid (snelheid in België):



Onze vereniging maakt deel uit van het verbond/samenspel en volgt het vluchtprogramma ingediend door deze laatste.

Hoofdlokaal is : De Pijl Kerkt Stamboeknummer : 55083

Onze vereniging neemt deel aan volgende dubbelingen :

Samenspel Snelheid Midden Limburg (SMK) 58017

.....

Onze vereniging :

- richt geen lokale dubbeling in op de vluchten ingericht door het verbond/samenspel (*)
- richt een lokale dubbeling in op de vluchten ingericht door het verbond/samenspel (*)



Onze vereniging speelt alleen en volgt het vluchtprogramma opgenomen in bijlage (schrab de eventueel niet ingerichte wedvluchten).

Rangschikker: David Kerdt 307276-77
 (naam en eventueel lidnummer)

Aangerekende kosten per ingekorfd duif : 0

Deelnemingszone van de alleen spelende vereniging OF van de lokale dubbeling indien uw vereniging deel uit maakt van een verbond :

OF

- In kilometers (gelieve het/de basiscoördina(a)t(en) voor de berekening te vermelden)

.....

OF

- Met deelgemeenten
Opgelet !!!

Geef bij deelgemeenten alleen de naam op van de deelgemeenten die de omtrek van de deelnemingszone afbakenen.

<u>postcode</u>	<u>naam van de deelgemeente</u>	<u>postcode</u>	<u>naam van de deelgemeente</u>
3520	Zonhoven		
3500	Hasselt		
3520	Stokrooie		
3550	Bolberberg		

Naam van de vervoerder per wedvlucht :

Limburgse Verzending vzw

Portduiven toegelaten? :

(of er al dan niet portduiven worden toegelaten – cfr. sportreglement van de betrokken PE)

JA --NEEN

(schrappen wat niet past)

Grote snelheid (Snelheid in Frankrijk):

Maakt deel uit van het verbond/samenspel Samenspel Midden Limburg
en volgt het vluchtprogramma ingediend door deze laatste.
Hoofdlokaal is: De Pijl Kerck **Stamboeknummer:** 55083

Onze vereniging neemt deel aan volgende dubbelingen:

Samenspel Snelheid Midden Limburg (SML) 58017

.....

.....

.....

.....

Onze vereniging:

- richt geen lokale dubbeling in op de vluchten ingericht door het verbond/samenspel (*)
- richt een lokale dubbeling in op de vluchten ingericht door het verbond/samenspel (*)

Speelt alleen en volgt het vluchtprogramma opgenomen in bijlage
(schrap de eventueel niet ingerichte wedvluchten).

Rangschikker: David Kindt 307276-77
 (naam en eventueel lidnummer)

Aangerekende kosten per ingekorfd duif: 0

Deelnemingszone van de alleen spelende vereniging OF van de lokale dubbeling indien uw vereniging deel uit maakt van een verbond:

OF

- In kilometers (gelieve het/de basiscoördina(a)t(en) voor de berekening te vermelden)

OF

- Met deelgemeenten
Opgelet !!!
 Geef bij deelgemeenten alleen de naam op van de deelgemeenten die de omtrek van de deelnemingszone afbakenen.

<u>postcode</u>	<u>naam van de deelgemeente</u>	<u>postcode</u>	<u>naam van de deelgemeente</u>
<u>3520</u>	<u>Zonhoven</u>
<u>3500</u>	<u>Hasselt</u>
<u>3540</u>	<u>Stokrooie</u>
<u>3550</u>	<u>Bolberberg</u>

.....
.....
.....

Naam van de vervoerder per wedvlucht :

Limburgse verzending vzw

Portduiven toegelaten? :

(of er al dan niet portduiven worden toegelaten – cfr. sportreglement van de betrokken PE)

JA - ~~NEEN~~

(schrappen wat niet past)

Kleine halve-fond : (niet provinciaal)

Maakt deel uit van het verbond/samenspel Samenspel Midden Limburg
 en volgt het vluchtprogramma ingediend door deze laatste.
Hoofdlokaal is : De Pijl Kerink **Stamboeknummer :** 55083

Onze vereniging neemt deel aan volgende dubbelingen:

Samenspel Snelheid Midden Limburg (SMK) 58017

Onze vereniging :

- richt geen lokale dubbeling in op de vluchten ingericht door het verbond/samenspel (*)
- richt een lokale dubbeling in op de vluchten ingericht door het verbond/samenspel (*)

Speelt alleen en volgt het vluchtprogramma opgenomen in bijlage
 (schrap de eventueel niet ingerichte wedvluchten).

Rangschikker: David Kunst 307276-77
 (naam en eventueel lidnummer)

Aangerekende kosten per ingekorfd duif : 0

Deelnemingszone van de alleen spelende vereniging OF van de lokale dubbeling indien uw vereniging deel uit maakt van een verbond :

OF

- In kilometers (gelieve het/de basiscoördina(a)t(en) voor de berekening te vermelden)

OF

- Met deelgemeenten
Opgelet !!!
 Geef bij deelgemeenten alleen de naam op van de deelgemeenten die de omtrek van de deelnemingszone afbakenen.

<u>postcode</u>	<u>naam van de deelgemeente</u>	<u>postcode</u>	<u>naam van de deelgemeente</u>
<u>3520</u>	<u>Zouwen</u>
<u>3502</u>	<u>Hasselt</u>
<u>3511</u>	<u>Stokrooie</u>
<u>3550</u>	<u>Bollenberg</u>
.....

.....
.....

Naam van de vervoerder per wedvlucht :

Limburgse verzending vzw

Portduiven toegelaten? :

(of er al dan niet portduiven worden toegelaten – cfr. sportreglement van de betrokken PE)

JA - NEEN

(schrappen wat niet past)

Kleine halve-fond : (provinciale vluchten)

Maakt deel uit van het verbond/samenspel Provinciaal Limburg
 en volgt het vluchtprogramma ingediend door deze laatste.
Hoofdlokaal is : **Stamboeknummer :**

Onze vereniging neemt deel aan volgende dubbelingen :
Samenspel Midden Limburg

Onze vereniging :

- richt geen lokale dubbeling in op de vluchten ingericht door het verbond/samenspel (*)
- richt een lokale dubbeling in op de vluchten ingericht door het verbond/samenspel (*)

Speelt alleen en volgt het vluchtprogramma opgenomen in bijlage
 (schrapp de eventueel niet ingerichte wedvluchten).

Rangschikker: David Kindt 307276-77
 (naam en eventueel lidnummer)

Aangerekende kosten per ingekorfd duif : 0

Deelnemingszone van de alleen spelende vereniging OF van de lokale dubbeling indien uw vereniging deel uit maakt van een verbond :

OF

- In kilometers (gelieve het/de basiscoördina(a)t(en) voor de berekening te vermelden)

OF

- Met deelgemeenten
Opgelet !!!
 Geef bij deelgemeenten alleen de naam op van de deelgemeenten die de omtrek van de deelnemingszone afbakenen.

<u>postcode</u>	<u>naam van de deelgemeente</u>	<u>postcode</u>	<u>naam van de deelgemeente</u>
3520	<u>Barroen</u>
3500	<u>Havelst</u>
3511	<u>Stokroie</u>
3550	<u>Bolsberg</u>
.....

.....
.....

Naam van de vervoerder per wedvlucht :

Limburgse Verzending vzw

Portduiven toegelaten? :

(of er al dan niet portduiven worden toegelaten – cfr. sportreglement van de betrokken PE)

~~JA~~ - NEEN

(schrappen wat niet past)

.....
.....
.....
Naam van de vervoerder per wedvlucht :

Limborgse Vereniging vzw

Portduiven toegelaten? :

(of er al dan niet portduiven worden toegelaten – cfr. sportreglement van de betrokken PE)

~~JA~~ - NEEN

(schrappen wat niet past)

Bijlagen voor de alleenspelende verenigingen

- Gelieve op de **bijgevoegde** geografische kaart de deelnemingzone aan te duiden en deze bij te voegen aan huidig document.
- Het vluchtprogramma dient eveneens in bijlage te worden gevoegd.

Stempel van de vereniging

Koninklijke Duivenbond
Kievitveldstraat 4-6
3520 Zonhoven
Tel. 0497 48 51 03

Stempel van de KBDB

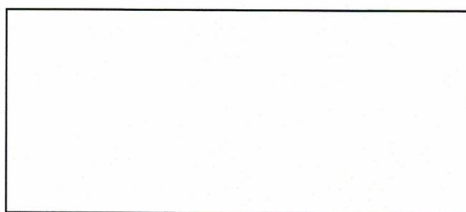

Reglementaire beschikkingen :

Wij verwijzen naar Art. 6 § 2 en Art. 8 van het NSR (zie apart document)

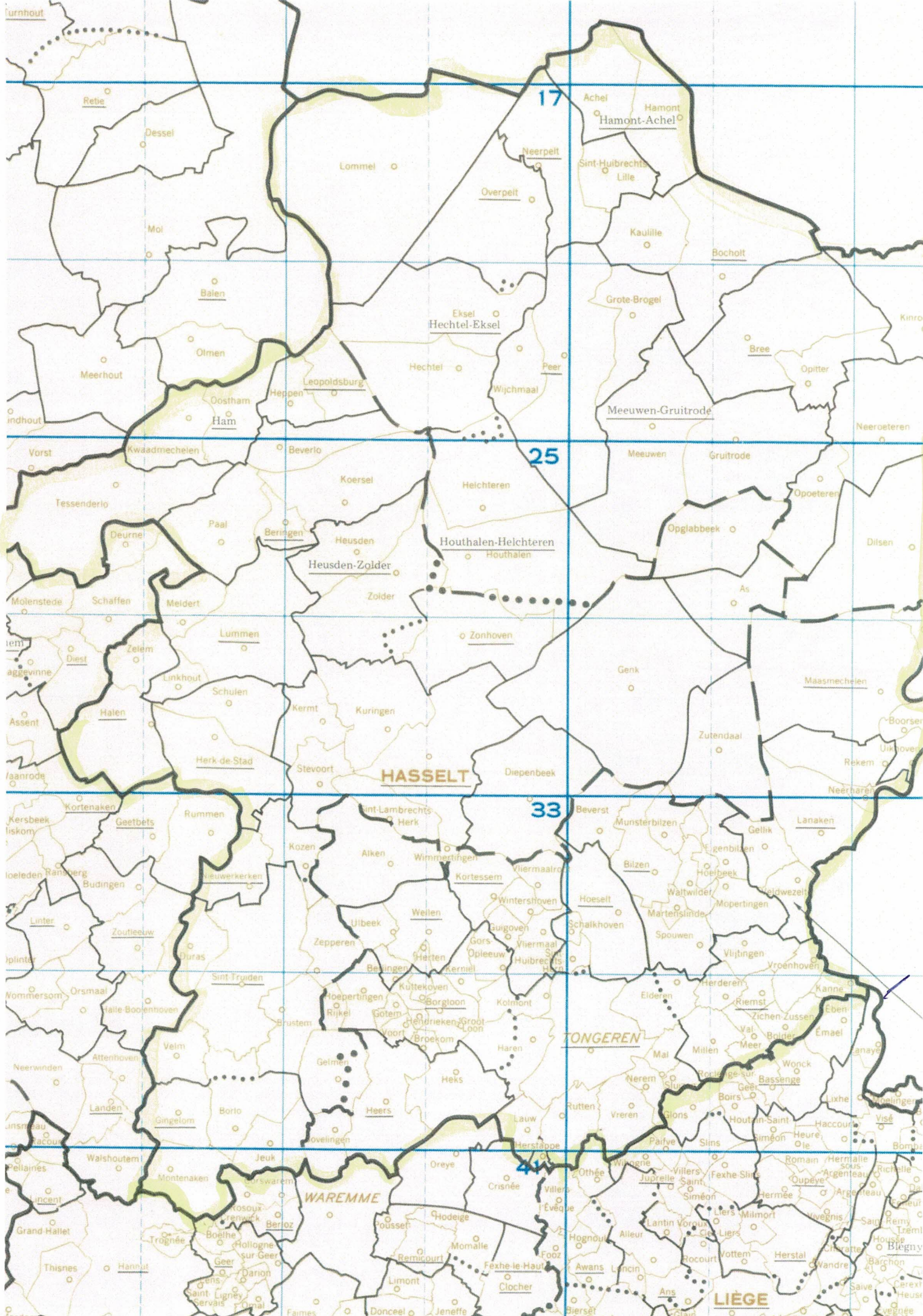

Turnhout

Retie

Mol

Balen

Meerhout

Olmen

Vorst

Tessenderlo

Molendste

Assent

Assent

Assent

Assent

Assent

Assent

Assent

Assent

Assent

Assent

Assent

Assent

Assent

Assent

Assent

Assent

17

Achel

Hamont

Hamont-Achel

Neerpelt

Sint-Huibrechts

Lille

Overpelt

Kauille

Bocholt

Grote-Brogel

Kinro

Bree

Opitter

Meeuwen-Gruitrode

Neeroeteren

25

Meeuwen

Gruitrode

Koersel

Hechteren

Opoeteren

Heusden-Zolder

Houthalen-Helchteren

Opglabbeek

Dilsen

Houthalen

Zolder

Zonhoven

Genk

Maasmechelen

HASSELT

Diepenbeek

Boorsel

Uikhoven

Rekem

Neerharen

33

Beverst

Munsterbilzen

Gelik

Lanaken

Kozen

Aiken

Wimmeringen

Viermaalro

Bilzen

Hoeselt

Walwilder

Hoelbeek

Weldwezelt

Walen

Wintershoven

Hoeselt

Schalkhoven

Martenslinde

Mopertingen

Zepperen

Uibeek

Herten

Gors

Oplieuw

Viermaal

Sint-Huibrechts

Wilt

Bevingen

Kuttehoven

Borgloon

Kolmont

Sint-Huibrechts

Wilt

Vroenhoven

Hoepertingen

Rijkel

Gotem

Landrieken

Groot-Loon

Broekom

Herdere

Riemst

Zichen-Zussen

Eben

Brustem

Gelmen

Heers

Haren

Heks

Lauw

Rutten

Vreren

Slons

Bassenge

Overpelt

Overpelt

Overpelt

Overpelt

Overpelt

Overpelt

Overpelt

Overpelt

Overpelt

Overpelt

Overpelt

Overpelt

Overpelt

Overpelt

Overpelt

Overpelt

Overpelt

Overpelt

Overpelt

Overpelt

Overpelt

Overpelt

Overpelt

Overpelt

Overpelt

Overpelt

Overpelt

Overpelt

Overpelt

Overpelt

Overpelt

Overpelt

Overpelt

Overpelt

Overpelt

Overpelt

Overpelt

Overpelt

Overpelt

Overpelt

Overpelt

Overpelt

Overpelt

Overpelt

Overpelt

Overpelt

Overpelt

Overpelt

Overpelt

Overpelt

Overpelt

Overpelt

Overpelt

Overpelt

Overpelt

Overpelt

Overpelt

Overpelt

Overpelt

Overpelt

Overpelt

Overpelt

Overpelt

Overpelt

Overpelt

Overpelt

Overpelt

Overpelt

Overpelt

Overpelt

Overpelt

Overpelt

Overpelt

Overpelt

Overpelt

Overpelt

Overpelt

Overpelt

Overpelt

Overpelt

Overpelt

Overpelt

Overpelt

Overpelt

Overpelt

Overpelt

Overpelt

Overpelt

Overpelt

Overpelt

Overpelt

Overpelt

Overpelt

Overpelt

Overpelt

Overpelt

Overpelt

Overpelt

Overpelt

Overpelt

Overpelt

Overpelt

Overpelt

Overpelt

Overpelt

Overpelt

Overpelt

Overpelt

Overpelt

Overpelt

WAREMME

TONGEREN

LIÈGE

44

WAREMME

WAREMME

WAREMME

WAREMME

WAREMME

TONGEREN

TONGEREN

TONGEREN

TONGEREN

TONGEREN

TONGEREN

TONGEREN

LIÈGE

LIÈGE

Vereniging / Verbond (*) Naam : *Koninklijke Dierbond Zonhoven* Rolnummer : *55063*

Provinciale wedvluchten 2021

Kleine halve fond 2021

8/mei	Melun Prov.	
15/mei	Gien Prov.	
29/mei	Melun Prov.	
5/jun	Sens Prov.	
12/jun	Gien Prov.	
19/jun	Melun Prov.	
26/jun	Gien Prov.	
10/jul	Melun Prov.	
17/jul	Sens Prov.	
24/jul	Fay-aux-Loges Prov.	
7/aug		Sézanne KOTK Prov.
14/aug		Melun Prov.
21/aug		Sens Prov.

Grote halve fond (niet nationaal) 2021

22/mei Vierzon Prov.

Rangschikker :

(naam en eventueel lidnummer)

Aangerekende kosten per ingekorfde duif :

Deelnemingszone :

OF

- In kilometers (gelieve het/de basiscoördina(a)t(en) voor de berekening te vermelden)

.....

OF

- Met deelgemeenten

Opgelet !!!

Geef bij deelgemeenten alleen de naam op van de deelgemeenten die de omtrek van de deelnemingszone afbakenen.

<u>postcode</u>	<u>naam van de deelgemeente</u>	<u>postcode</u>	<u>naam van de deelgemeente</u>
.....
.....
.....
.....
.....
.....
.....
.....
.....

Vervoerder:

Bijlage

- Gelieve op de **bijgevoegde** geografische kaart de deelnemingszone aan te duiden en deze kaart bij te voegen aan huidig document.

Stempel van de vereniging

Stempel van de KBDB

Koninklijke Duivenbond
 Kievitveldstraat 4-6
 3520 Zonhoven
 Tel. 0497 48 51 03

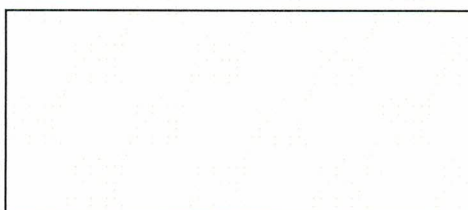

Leervluchten

- Officiële lossingsplaatsen in Wallonië 2021 **bijgevoegd.**
- Lossingsdagen voor de lossingsplaatsen in Wallonië (dinsdag, woensdag, zaterdag, zondag & feestdagen)

<u>Dag</u>	<u>Data</u>	<u>Vluchten</u>
Dinsdag	9/03 16/03 13/04 27/04 25/05 22/06	
	6/07 03/08 17/08 31/08	Janes
Dinsdag	23/03 20/04	Mettet
Woensdag	12/05 9/06	Janes
Woensdag	5/05 2/06 21/07	Hannut
Woensdag	19/05 16/06	Mettet
Dinsdag	30/03 6/04 29/06 13/07 27/07 10/08	
	24/08	Hannut

Aangerekende kosten per ingekorfd duif : 0,40 € voor Hannut + Janes
 0,50 € voor Mettet

OF

- In kilometers (gelieve het/de basiscoördina(a)t(en) voor de berekening te vermelden)

OF

- Met deelgemeenten
 Opgelet !!!
 Geef bij deelgemeenten alleen de naam op van de deelgemeenten die de omtrek van de deelnemingszone afbakenen.

<u>postcode</u>	<u>naam van de deelgemeente</u>	<u>postcode</u>	<u>naam van de deelgemeente</u>
	Gewest Midden		

Vervoer

Naam vervoerder: Kimburgse veezending VZW

OF

Eigen vervoer:

- Type voertuig:
- Nummerplaat:
- Voertuig goedgekeurd: JA NEEN (schrappen wat niet past)

Indien JA:

Goedgekeurd op datum van door (naam) – goedkeuring dient
bijgevoegd te worden

Indien NEEN: aanvraag tot keuring (door NEEN te antwoorden, wordt automatisch een aanvraag tot keuring
ingediend)

- Naam van de verantwoordelijke:

Bijlage

- Gelieve op de **bijgevoegde** geografische kaart de deelnemingszone aan te duiden en deze kaart bij te voegen
aan huidig document.

Het hoofdbestuur van de vereniging :

De voorzitter,

Koninx /pink

(naam)

.....

(handtekening)

De secretaris,

KINDT DAVID

(naam)

.....

(handtekening)

De schatbewaarder,

RIELEN POULIEVE

(naam)

.....

(handtekening)

Stempel van de vereniging



Stempel van de KBDB

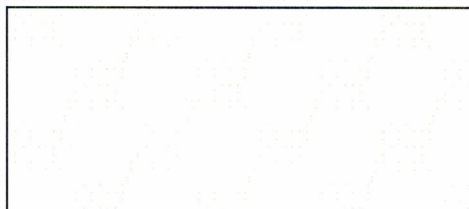

Kaart met de deelnemingszone van vereniging / verbond (*): *Koninklijke Duitse Bond Zuhare*

Betreft : Kleine snelheid / Grote snelheid / Kleine Halve Fond / Grote Halve Fond / Fond / Grote Fond (*)

Pepervliet → Gewest Midden
 (*) gelieve te schrappen wat niet van toepassing is.

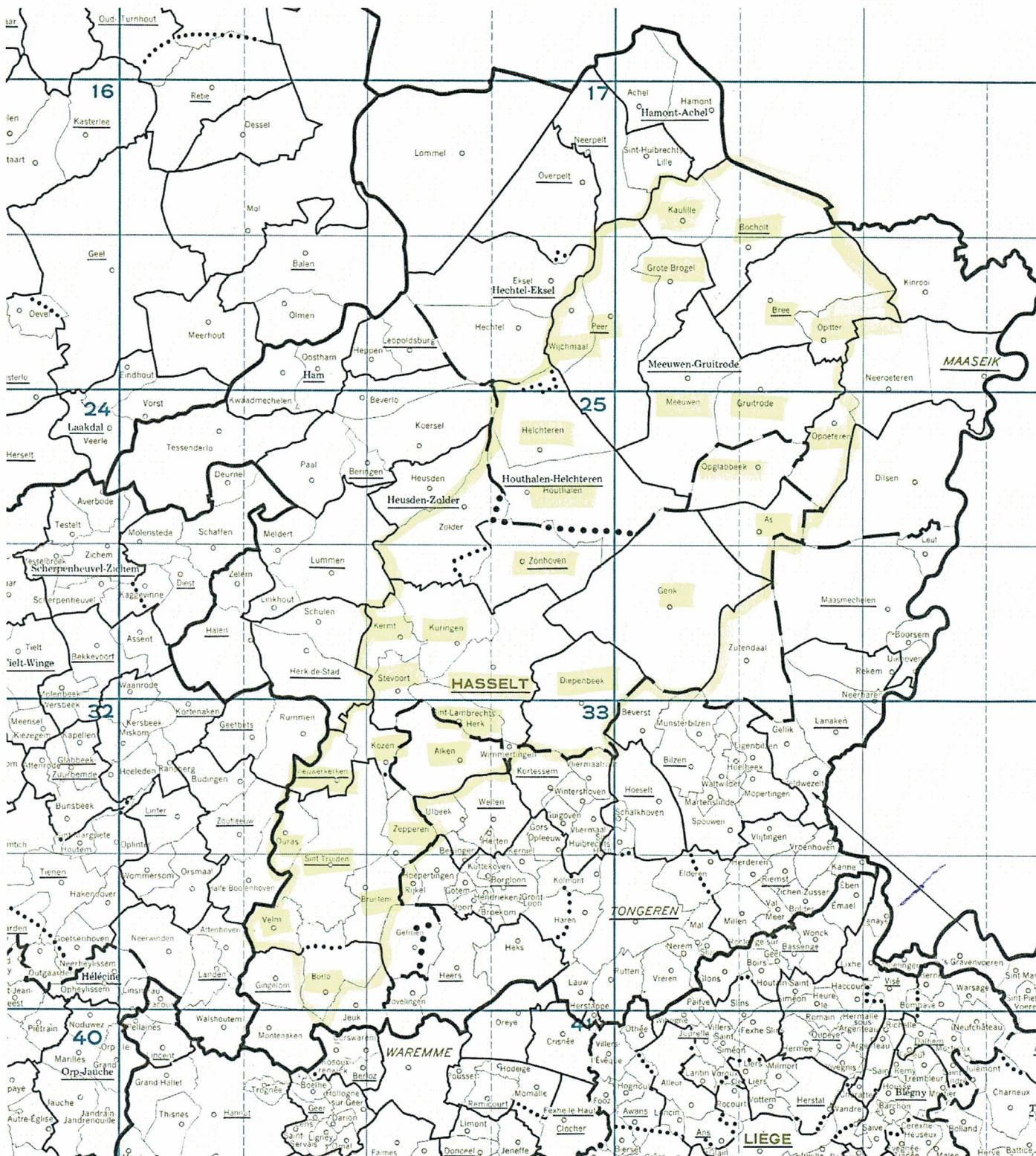

.....

.....

.....

.....

.....

Bijlagen:

- Gelieve op de **bijgevoegde** geografische kaart de deelnemingzone aan te duiden en deze bij te voegen aan huidig document.
- Het vluchtprogramma dient eveneens in bijlage te worden gevoegd.

Het hoofdbestuur van de vereniging :

De voorzitter,

De secretaris,

De schatbewaarder,

Koen Jans

KINDT DAVID

RIELEN SANDRÉLIEUE

(naam)

(naam)

(naam)

[Handtekening]

[Handtekening]

[Handtekening]

(handtekening)

(handtekening)

(handtekening)

Stempel van de vereniging

Stempel van de KBDB

Koninklijke Duivenbond
Kievitveldstraat 4-6
3520 Zonhoven
Tel. 0497 48 51 03

[Empty box for stamp]

Kaart met de deelnemingszone van vereniging / verbond (*): *Koninklijke Druifbond Zouave*

Betreft : ~~Kleine snelheid / Grote snelheid / Kleine Halve Fond / Grote Halve Fond / Fond / Grote Fond (*)~~

(*) gelieve te schrappen wat niet van toepassing is.

