



Reisrooster 2021

Verbond/Samenspel

(in te dienen in uw PE/SPE **vóór 01.02.2021**)

KBDB – PE Limburg

Verbond/samenspel op de:

kleine snelheid (*)

grote snelheid (*)

kleine halve-fond (*)

grote halve-fond (geen nationaals) (*)

(*) aanduiden wat past

(*) 1 formulier gebruiken per categorie (kleine snelheid, grote snelheid, kleine halve-fond en grote halve fond (geen nationaals)) indien het verbond / de deelnemingszone verschillend is.

Benaming van het verbond/samenspel :

Midden Oost

Verenigingen dewelke deel uitmaken van het verbond/samenspel:

Benaming + locatie

Stamboeknummer

Hoofdlokaal

Volharding Mechelen 94/01
Maar

55.041

Andere verenigingen

Benaming + locatie

Stamboeknummer

Benaming + locatie

Stamboeknummer

De Ster Opgruimie 55.075

De Greusdijf Coorsen 55.007

De Moeun Lamblaar 55.035

De Volharding Mechelen 94/01 Maar 55.041

De Valk Stokkem 55.161

.....

.....

.....

.....

.....

.....

.....

.....

.....

.....

.....

.....

- **Andere dubbelingen** (tussen verschillende verenigingen van het verbond of het samenspel)

1. Fusie Maasmechelen..... (naam van de dubbeling)

Hoofdlokaal : De Volharding..... Stamboeknr. 55041

Deelnemende verenigingen :

<u>Benaming + locatie</u>	<u>Stamboeknummer</u>	<u>Benaming + locatie</u>	<u>Stamboeknummer</u>
<u>De Volharding Mechelen/ Maas</u>	<u>55041</u>
<u>De Ster Opdrimbui</u>	<u>55075</u>
<u>De Grensdijf Boorssem</u>	<u>55007</u>
.....
.....
.....
.....

Rangschikker: Colley Jean.....
 (naam en eventueel lidnummer)

2. (naam van de dubbeling)

Hoofdlokaal : Stamboeknr.....

Deelnemende verenigingen :

<u>Benaming + locatie</u>	<u>Stamboeknummer</u>	<u>Benaming + locatie</u>	<u>Stamboeknummer</u>
.....
.....
.....
.....
.....
.....
.....
.....

Rangschikker:
 (naam en eventueel lidnummer)

3. (naam van de dubbeling)

Hoofdlokaal : Stamboeknr.....

Deelnemende verenigingen :

<u>Benaming + locatie</u>	<u>Stamboeknummer</u>	<u>Benaming + locatie</u>	<u>Stamboeknummer</u>
.....
.....
.....
.....
.....
.....
.....
.....

Rangschikker:

(naam en eventueel lidnummer)

Bijlagen bij te voegen bij dit document

- Gelieve op de **bijgevoegde** geografische kaart de deelnemingzone aan te duiden voor de hoofdwedvlucht en deze kaart bij te voegen aan huidig document.
- Het vluchtprogramma van het verbond/samenspel dient eveneens in bijlage te worden gevoegd.

Stempel van de hoofdvereniging

Stempel van de KBDB

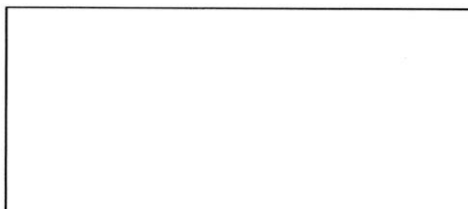

Reglementaire beschikkingen :

Wij verwijzen naar Art. 6 § 2 en Art. 8 van het NSR die in het apart document zijn te raadplegen.

Vluchten met speciale deelnemingszone (kermisvluchten, midweekvluchten, voor- en najaarsvluchten, Ronde van België)

- Ronde van België enkel op zaterdag of zondag gedurende de periode zoals vermeld in art. 11 van het NSR.
- Officiële lossingsplaatsen in Wallonië 2021 - **Zie aparte lijst.**
- Lossingsdagen voor de lossingsplaatsen in Wallonië: **dinsdag, woensdag, zaterdag, zondag & feestdagen**

Kermisvluchten (*)

midweekvluchten (*)

voor- en najaarsvluchten (*)

Ronde van België (*) Zaterdag of Zondag

(*) aanduiden wat past

(*) 1 formulier gebruiken per categorie (kermisvluchten, midweekvluchten, voor- en najaarsvluchten, Ronde van België) indien het verbond / de deelnemingszone wijzigt.

<u>Dag</u>	<u>Data</u>	<u>Vluchten</u>
<i>Maandag</i>	<i>19/07/21</i>	<i>Chimay</i>
.....
.....
.....
.....
.....
.....
.....
.....
.....
.....
.....
.....
.....
.....
.....
.....
.....
.....
.....
.....
.....

Rangschikker : *Colbey Jean (Rangschikker De Grensduif 5007)*
(naam en eventueel lidnummer)

Aangerekende kosten per ingekornde duif : *€ 0,40*

Deelnemingszone : *Junie gemeente Maarmechelen (De Volharding, De Ster en de Grensduif)*

OF

- In kilometers (gelieve het/de basiscoördina(a)t(en) voor de berekening te vermelden)
 140 km

OF

- Met deelgemeenten
Opgelet !!!
 Geef bij deelgemeenten alleen de naam op van de deelgemeenten die de omtrek van de deelnemingszone afbakenen.

<u>postcode</u>	<u>naam van de deelgemeente</u>	<u>postcode</u>	<u>naam van de deelgemeente</u>
<u>3630</u>	<u>Mecheleu a/d Maas</u>
<u>3630</u>	<u>Opgumbie</u>
<u>3631</u>	<u>Boorsele</u>
.....
.....
.....
.....
.....

Vervoerder: Luxemburgse Verkeeringdienst

Bijlage bij te voegen bij de in te dienen documenten.

- Gelieve op de **bijgevoegde** geografische kaart de deelnemingszone aan te duiden en deze kaart bij te voegen aan huidig document. **Rood.**

Stempel van de hoofdvereniging

Stempel van de KBDB

5041
 DUIVENBOND
"VOLHARDING"
 MAASMECHELEN

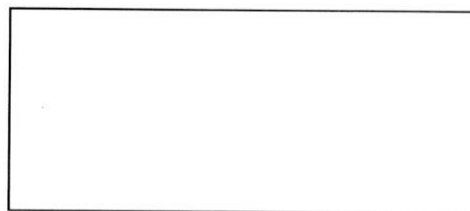

.....
.....

Vervoer Limburgse Vereniging

Naam vervoerder: Limburgse Vereniging

OF

Eigen vervoer:

➤ Type voertuig:

➤ Nummerplaat:

➤ Voertuig goedgekeurd: JA NEEN (schrappen wat niet past)

Indien JA:

Goedgekeurd op datum van door (naam) – goedkeuring dient
bijgevoegd te worden

Indien NEEN: aanvraag tot keuring (door NEEN te antwoorden, wordt automatisch een aanvraag tot keuring
ingediend)

➤ Naam van de verantwoordelijke:

Bijlage bij te voegen bij de in te dienen documenten.

- Gelieve op de **bijgevoegde** geografische kaart de deelnemingszone aan te duiden en deze kaart bij te voegen aan huidig document.

Het hoofdbestuur van het verbond/samenspel :

(Het hoofdbestuur kan enkel bestaan uit personen die een bestuursfunctie bekleden in één van de verenigingen die deelnemen aan het verbond).

De voorzitter,
Thijs Ludo

(naam)
[Handtekening]

(handtekening)

De secretaris,
Christel Peters

(naam)
[Handtekening]

(handtekening)

De schatbewaarder,
Ludo Vriechers

(naam)
[Handtekening]

(handtekening)

Stempel van de hoofdvereniging



Stempel van de KBDB

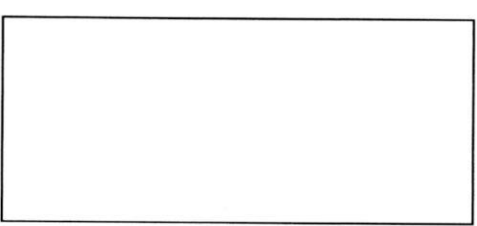

Kaart met de deelnemingszone van vereniging / verbond (*): *Midden-Oost*

Betreft : Kleine snelheid / Grote snelheid / Kleine Halve Fond / Grote Halve Fond / Fond / Grote Fond (*)

(*) gelieve te schrappen wat niet van toepassing is.

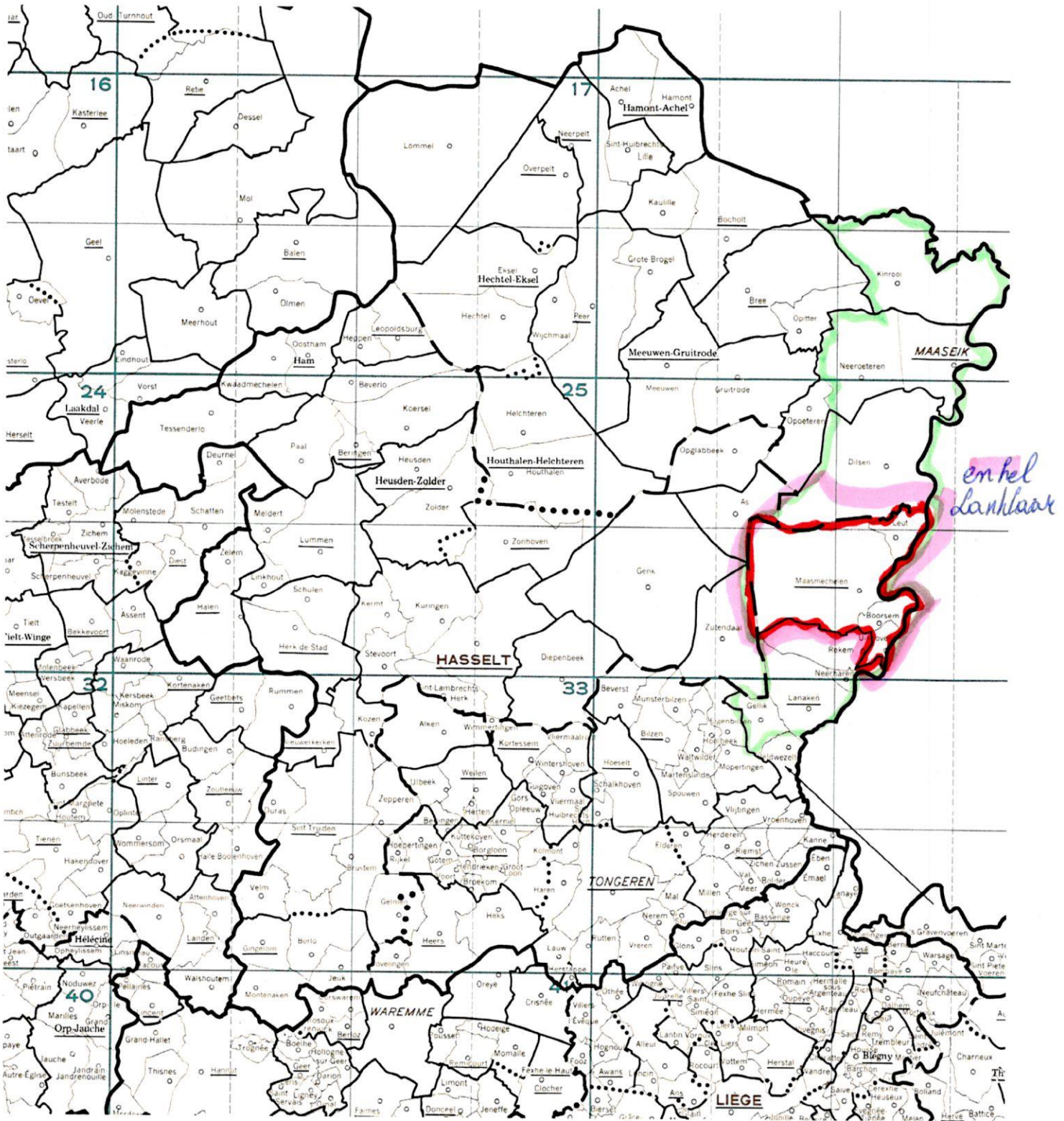

Vluchtkalender Limburg 2021 - gewest Midden, Oost & Zuid-Oost

R1	R2	R3	R4	R5
13/14 mrt voorjaar				
20/mrt Mettet				
27/mrt Chimay				
3/apr Chimay				
10/apr Vervins				
17/apr Dizy				
24/apr Laon / Trélou				
25/apr	Chimay			
1/mei Sourdun	Chimay			
8/mei P	Vervins			
15/mei P	Laon / Trélou			
16/mei		Mettet		
22/mei	Sourdun	Chimay		
29/mei	P	Chimay		
5/jun	P	Vervins		
12/jun	P	Dizy		
19/jun	P	Laon / Trélou		
20/jun			Mettet	
26/jun	P	Laon / Trélou		
27/jun			Mettet	
3/jul		Sézanne	Chimay	
10/jul		P	Vervins	
17/jul		P	Dizy	
24/jul		P	Dizy	
31/jul		geen KHF (Bourges)	Laon / Trélou	
7/aug			P	Mettet
14/aug			P	Chimay
21/aug			P	Chimay
28/aug				Laon / Trélou
4/sep				Dizy
11/sep				Chimay
17/18 sep				najaar of RvB
24/25 sep				najaar of RvB
2/3 okt				najaar of RvB
9/10 okt				najaar of RvB
16/17 okt				najaar
23/24 okt				najaar
30/31 okt				najaar

bij 2 vluchten in 1 vakje is 1) LV 2) Bauwens

P = provinciale wedvlucht

Lossingen 2021

1 nacht korf = per gewest

2 nachten korf = provinciaal

Vereniging / Verbond (*) Naam : *Verhouding* Rolnummer :

Provinciale wedvluchten 2021

Kleine halve fond 2021

8/mei	Melun Prov.		
15/mei	Gien Prov.		
29/mei		Melun Prov.	
5/jun		Sens Prov.	
12/jun		Gien Prov.	
19/jun		Melun Prov.	
26/jun		Gien Prov.	
10/jul			Melun Prov.
17/jul			Sens Prov.
24/jul			Fay-aux-Loges Prov.
7/aug			Sézanne KOTK Prov.
14/aug			Melun Prov.
21/aug			Sens Prov.

Grote halve fond (niet nationaal) 2021

22/mei Vierzon Prov.