



Reisrooster 2021

Vereniging

Vereniging : Naam **De Olijftak**..... Locatie : **Maaseik**..... Stamboeknummer **55039**

(in te dienen in uw PE/SPE **vóór 01.02.2021**)

KBDB – PE Limburg

Kleine snelheid (snelheid in België):

- Onze vereniging maakt deel uit van het verbond/samenspel Gewest Oost ALU.....
en volgt het vluchtprogramma ingediend door deze laatste.
Hoofdlokaal is : **Neeroeteren**..... Stamboeknummer : **55085**

Onze vereniging neemt deel aan volgende dubbelingen :

Achterkant Noordoosthoek (ANOH).....

.....
.....
.....
.....

Onze vereniging :

- richt geen lokale dubbeling in op de vluchten ingericht door het verbond/samenspel (*)
 richt een lokale dubbeling in op de vluchten ingericht door het verbond/samenspel (*)

- Onze vereniging speelt alleen en volgt het vluchtprogramma opgenomen in bijlage (schrab de eventueel niet ingerichte wedvluchten).**

Rangschikker:

(naam en eventueel lidnummer)

Aangerekende kosten per ingekorfde duif :

Deelnemingszone van de alleen spelende vereniging OF van de lokale dubbeling indien uw vereniging deel uit maakt van een verbond :

- OF
- In kilometers (gelieve het/de basiscoördina(a)t(en) voor de berekening te vermelden)
.....

- OF
- Met deelgemeenten
Opgelet !!!

Geef bij deelgemeenten alleen de naam op van de deelgemeenten die de omtrek van de deelnemingszone afbakenen.

<u>postcode</u>	<u>naam van de deelgemeente</u>	<u>postcode</u>	<u>naam van de deelgemeente</u>
.....
.....
.....
.....
.....
.....
.....

Naam van de vervoerder per wedvlucht :

.....

.....

.....

Portduiven toegelaten? :

(of er al dan niet portduiven worden toegelaten – cfr. sportreglement van de betrokken PE)

JA -~~NEEN~~

(schrappen wat niet past)

Grote snelheid (Snelheid in Frankrijk):

Maakt deel uit van het verbond/samenspel Gewest Oost ALU.....
en volgt het vluchtprogramma ingediend door deze laatste.
Hoofdlokaal is : Neeroeteren..... Stamboeknummer : 55085

Onze vereniging neemt deel aan volgende dubbelingen :

Achterkant Noordoosthoek (ANOH).....
.....
.....
.....
.....

Onze vereniging :

- richt geen lokale dubbeling in op de vluchten ingericht door het verbond/samenspel (*)
- richt een lokale dubbeling in op de vluchten ingericht door het verbond/samenspel (*)

Speelt alleen en volgt het vluchtprogramma opgenomen in bijlage (schrab de eventueel niet ingerichte wedvluchten).

Rangschikker:
(naam en eventueel lidnummer)

Aangerekende kosten per ingekorfd duif :

Deelnemingszone van de alleen spelende vereniging OF van de lokale dubbeling indien uw vereniging deel uit maakt van een verbond :

OF

- In kilometers (gelieve het/de basiscoördina(a)t(en) voor de berekening te vermelden)
.....

OF

- Met deelgemeenten
Opgelet !!!
Geef bij deelgemeenten alleen de naam op van de deelgemeenten die de omtrek van de deelnemingszone afbakenen.

<u>postcode</u>	<u>naam van de deelgemeente</u>	<u>postcode</u>	<u>naam van de deelgemeente</u>
.....
.....
.....
.....

.....
.....
.....

Naam van de vervoerder per wedvlucht :

.....

.....

.....

Portduiven toegelaten? :

(of er al dan niet portduiven worden toegelaten – cfr. sportreglement van de betrokken PE)

JA - ~~NEEN~~

(schrappen wat niet past)

Kleine halve-fond :

Maakt deel uit van het verbond/samenspel Gewest Oost ALU.....
 en volgt het vluchtprogramma ingediend door deze laatste.
Hoofdlokaal is : Neeroeteren..... Stamboeknummer : 55085

Onze vereniging neemt deel aan volgende dubbelingen :

Achterkant Noordoosthoek (ANOH).....

M.K.F.V.....

.....

.....

.....

Onze vereniging :

richt geen lokale dubbeling in op de vluchten ingericht door het verbond/samenspel (*)

richt een lokale dubbeling in op de vluchten ingericht door het verbond/samenspel (*)

Speelt alleen en volgt het vluchtprogramma opgenomen in bijlage
(schrab de eventueel niet ingerichte wedvluchten).

Rangschikker:
(naam en eventueel lidnummer)

Aangerekende kosten per ingekorfde duif :

Deelnemingszone van de alleen spelende vereniging OF van de lokale dubbeling indien uw vereniging deel uit maakt van een verbond :

OF

- In kilometers (gelieve het/de basiscoördina(a)t(en) voor de berekening te vermelden)
.....

OF

- Met deelgemeenten
Opgelet !!!
 Geef bij deelgemeenten alleen de naam op van de deelgemeenten die de omtrek van de deelnemingszone afbakenen.

<u>postcode</u>	<u>naam van de deelgemeente</u>	<u>postcode</u>	<u>naam van de deelgemeente</u>
.....
.....
.....
.....
.....

.....
.....

Naam van de vervoerder per wedvlucht :

.....
.....
.....

Portduiven toegelaten? :

(of er al dan niet portduiven worden toegelaten – cfr. sportreglement van de betrokken PE)

JA - ~~NEEN~~

(schrappen wat niet past)

Grote halve-fond (geen nationaals) :

Maakt deel uit van het verbond/samenspel Provinciaal
 en volgt het vluchtprogramma ingediend door deze laatste.
 Hoofdlokaal is : Maarsh Stamboeknummer : 58038

Onze vereniging :

- richt geen lokale dubbeling in op de vluchten ingericht door het verbond/samenspel (*)
- richt een lokale dubbeling in op de vluchten ingericht door het verbond/samenspel (*)

Onze vereniging neemt deel aan volgende dubbelingen :

.....
M.K.F.V.

Rangschikker:
(naam en eventueel lidnummer)

Aangerekende kosten per ingekorfd duif :

Deelnemingszone van de lokale dubbeling indien uw vereniging deel uit maakt van een verbond :

OF

- In kilometers (gelieve het/de basiscoördina(a)t(en) voor de berekening te vermelden)

OF

- Met deelgemeenten
Opgelet !!!
 Geef bij deelgemeenten alleen de naam op van de deelgemeenten die de omtrek van de deelnemingszone afbakenen.

<u>postcode</u>	<u>naam van de deelgemeente</u>	<u>postcode</u>	<u>naam van de deelgemeente</u>
.....	<u>Provinciale speekstaal</u>
.....	<u>2de Beilage</u>
.....
.....
.....
.....

.....
Naam van de vervoerder per wedvlucht :

.....
.....
.....

Portduiven toegelaten? :

(of er al dan niet portduiven worden toegelaten – cfr. sportreglement van de betrokken PE)

~~JA~~ - NEEN

(schrappen wat niet past)

Bijlagen voor de alleenspelende verenigingen

- Gelieve op de bijgevoegde geografische kaart de deelnemingzone aan te duiden en deze bij te voegen aan huidig document.
- Het vluchtprogramma dient eveneens in bijlage te worden gevoegd.

Stempel van de vereniging



Stempel van de KBDB



Reglementaire beschikkingen :

Wij verwijzen naar Art. 6 § 2 en Art. 8 van het NSR (zie apart document)

Rangschikker :

(naam en eventueel lidnummer)

Aangerekende kosten per ingekorfd duif :

Deelnemingszone :

OF

- In kilometers (gelieve het/de basiscoördina(a)t(en) voor de berekening te vermelden)

.....

OF

- Met deelgemeenten

Opgelet !!!

Geef bij deelgemeenten alleen de naam op van de deelgemeenten die de omtrek van de deelnemingszone afbakenen.

<u>postcode</u>	<u>naam van de deelgemeente</u>	<u>postcode</u>	<u>naam van de deelgemeente</u>
.....
.....
.....
.....
.....
.....
.....

Vervoerder:

Bijlage

- Gelieve op de bijgevoegde geografische kaart de deelnemingszone aan te duiden en deze kaart bij te voegen aan huidig document.

Stempel van de vereniging

Stempel van de KBDB

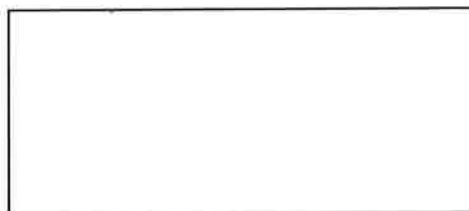

Leervluchten

- Officiële lossingsplaatsen in Wallonië 2021 bijgevoegd.
- Lossingsdagen voor de lossingsplaatsen in Wallonië (dinsdag, woensdag, zaterdag, zondag & feestdagen)

<u>Dag</u>	<u>Data</u>	<u>Programma</u>	<u>Vluchten</u>
		Limburgse	Versending

Aangerekende kosten per ingekorfde duif :

Deelnemingszone :

OF

- In kilometers (gelieve het/de basiscoördina(a)t(en) voor de berekening te vermelden)

.....

OF

- Met deelgemeenten

Opgeliet !!!

Geef bij deelgemeenten alleen de naam op van de deelgemeenten die de omtrek van de deelnemingszone afbakenen.

<u>postcode</u>	<u>naam van de deelgemeente</u>	<u>postcode</u>	<u>naam van de deelgemeente</u>
.....
.....
.....
.....
.....
.....
.....

Vervoer

Naam vervoerder: Limburgse Versending

OF

Eigen vervoer:

- Type voertuig:
- Nummerplaat:
- Voertuig goedgekeurd: JA NEEN (schrappen wat niet past)

Indien JA:

Goedgekeurd op datum van door (naam) – goedkeuring dient
bijgevoegd te worden

Indien NEEN: aanvraag tot keuring (door NEEN te antwoorden, wordt automatisch een aanvraag tot keuring
ingediend)

- Naam van de verantwoordelijke:

Bijlage

- Gelieve op de bijgevoegde geografische kaart de deelnemingszone aan te duiden en deze kaart bij te voegen
aan huidig document.

Het hoofdbestuur van de vereniging :

De voorzitter,

Geertjan J.P.

(naam)

Geertjan J.P.

(handtekening)

De secretaris,

Simons W.

(naam)

10 Simons W.

(handtekening)

De schatbewaarder,

Hoos Gekke-fer

(naam)

10 Hoos Gekke-fer

(handtekening)

Stempel van de vereniging



Stempel van de KBDB



Vereniging / Verbond (*) Naam :

Rijkswaterstaat

Rolnummer :

55034

Vluchtkalender Limburg 2021 - gewest Midden, Oost & Zuid-Oost

	R1	R2	R3	R4	R5
13/14 mrt	voorjaar				
20/mrt	Mettet				
27/mrt	Chimay				
3/apr	Chimay				
10/apr	Vervins				
17/apr	Dizy				
24/apr	Laon / Trélou				
25/apr		Chimay			
1/mei	Sourdun	Chimay			
8/mei	P	Vervins			
15/mei	P	Laon / Trélou			
16/mei			Mettet		
22/mei		Sourdun	Chimay		
29/mei		P	Chimay		
5/jun		P	Vervins		
12/jun		P	Dizy		
19/jun		P	Laon / Trélou		
20/jun				Mettet	
26/jun		P	Laon / Trélou		
27/jun				Mettet	
3/jul			Sézanne	Chimay	
10/jul			P	Vervins	
17/jul			P	Dizy	
24/jul			P	Dizy	
31/jul			geen KHF (Bourges)	Laon / Trélou	
7/aug				P	Mettet
14/aug				P	Chimay
21/aug				P	Chimay
28/aug					Laon / Trélou
4/sep					Dizy
11/sep					Chimay
17/18 sep					najaar of RvB
24/25 sep					najaar of RvB
2/3 okt					najaar of RvB
9/10 okt					najaar of RvB
16/17 okt					najaar
23/24 okt					najaar
30/31 okt					najaar

bij 2 vluchten in 1 vakje is 1) LV 2) Bauwens

P = provinciale wedvlucht

Lossingen 2021

1 nacht korf = per gewest

2 nachten korf = provinciaal

.....
.....
.....
.....
.....

Bijlagen:

- Gelieve op de **bijgevoegde** geografische kaart de deelnemingzone aan te duiden en deze bij te voegen aan huidig document.
- Het vluchtprogramma dient eveneens in bijlage te worden gevoegd.

Het hoofdbestuur van de vereniging :

De voorzitter,

Geenens J.P.

(naam)

[Handtekening]

(handtekening)

De secretaris,

Simons Willy

(naam)

10 Simons-Willy

(handtekening)

De schatbewaarder,

Hos Groot-fer

(naam)

10 Hos Groot-fer

(handtekening)

Stempel van de vereniging



Stempel van de KBDB



Kaart met de deelnemingszone van vereniging / verbond (*):.....

Clym B Maes B

Betreft : Kleine snelheid / Grote snelheid / Kleine Halve Fond / Grote Halve Fond / Fond / Grote Fond (*)

(*) gelieve te schrappen wat niet van toepassing is.

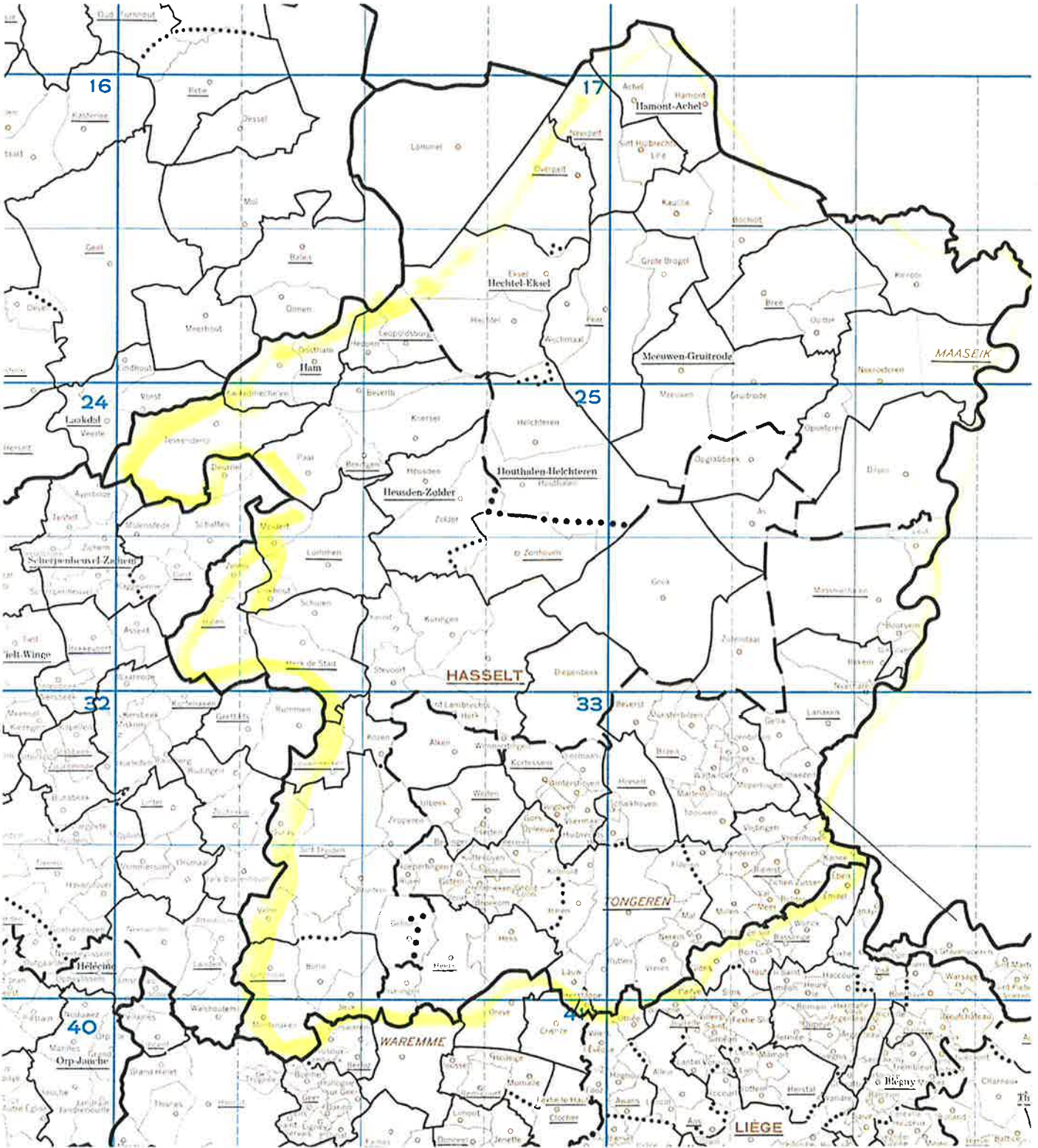

Voorzitter
Creemers Jacky
Diestersteenweg 403
Maaseik

Secretaris
Simons Willy
Dokter Pergerstraat
Maaseik

Penningmeester
Hoos Adri-Jan
Weertersteenweg 188
Maaseik

Provinciale speelstraat

Beverst-Bilzen-Boorsen-Dilsen-Eigenbilzen-Eisden-Elen-Gellik-Hoelbeek-Kessenich-Kinrooi-Lanaken-Lanklaar-Leut-Maaseik-Mechelen aan de Maas-Meeswijk-Molenbeersel-Munsterbilzen-Neerharen-Neeroeteren-Opgrimbie-Ophoven-Rekem-Rotem-Stokkem-Uikhoven-Vucht-Zutendaal

Aalst-Alken-As-Binderveld-Bocholt-Bolderberg-Borlo-Bree-Brustem-Diepenbeek-Duras-Elekom-Genk-Gerdingen-Goesem-Grote Brogel- Gruitrode-Halmaal-Hasselt-Helchteren-Houthalen-Kauille-Kermt-Kerkom-Kleine Brogel-Kortenbos-Kozen-Kuringen-Meeuwen-Muizen-Neerglabeeck-Niel-bij-As-Nieuwerkerken-Opglabeeck-Opitter-Opoeteren-Ordingen-Peer-Reppel-Runkelen-St.Lambrechts-Herk-St.Truiden-Spalbeek-Stevoort-Velm-Wijchaal-Wijer-Wijshagen-Wildereren-Zepperen-Zonhoven

Achel-Berbroek-Beringen-Beverlo-Donk-Eksel-Halen-Hamont-Hechel-Heppen-Herk de Stad-Heusden-kerkhoven-Koersel-Kwaadmechelen-Leopoldsburg-Linkhout-Loksbergen-Lommel-Lummen-Meldert- Neerpelt-Oostham-Overpelt-Paal-Schulen-St.Huibrechts-Lille-Tessenderlo-Zelem-Zolder

Alt-Hoeselt-Batsheers-Berg-Berlingen-Boekhout-Bommershoven-Borgloon-Borlo-Briegden-Broekom-Buvingen-Diets-Heur-Engelmanshoven-Gelinden-Genoelselderden-Gingelom-Gors-Opleeuw-Gotem-Grootloon-Grootgelmen-Grote Spouwen-Guigoven-Gutschoven-Heers-Heks-Haren-Hendrieken-Henis-Herderen-Herstappe-Herten-Heukelom-Hoepertingen-Hoeselt-Horpmaal-Jesseren-Jeuk-Kanne-Kermiel-Klein Gelmen-Kleine Spouwen-Koninksem-Kortessem-Kortijs-Kuttehoven-Lafelt-Lauw-Mal-Martenslinde-Mechelen Bovelingen-Membruggen-Mettekoven-Mielen_boven_Aalst-Millen-Montenaken-Mopertingen-Neerrepen-Neren-Niel-Opheers-Overrepen-Piringen-Riemst-Rijkkel-Riksingen-Romershoven-Rosmeer-Rukkelingen-Loon-Rutten-Rijkhoven-Schalkshoven-'s Herenelderden-st.Huibrechts Herm-Sluzen-Tongeren-Ulbeek-Valmeer-Vechmaal-Veldwezelt-Veulen-Vliermaal-Vliermaalpot-Vlijtingen-Voeren-Voort-Vorsen-Vreren-Vroenhoven-Waltwilder-Wellen-Werm-Widoioie-Wimmertingen-Winterhoven-Zichem_Zussen_Bolder.

Voorstel kalender van de (inter)nationale wedvluchten 2021

	<u>Grote halve-fond</u>	<u>Fond</u>	<u>Grote Fond</u>
22/05/2021			
29/05/2021	Bourges I (oude + jaarlingen)		
5/06/2021	Châteauroux I (oude + jaarlingen)		
12/06/2021		Limoges I (oude)	
19/06/2021	Argenton I (oude + jaarlingen)	Valence (oude)	
25/06/2021			Pau (oude)
26/06/2021	La Souterraine I (oude + jaarlingen)	Brive (oude)	
2/07/2021			Agen (oude + jaarlingen)
3/07/2021		Montélimar (oude)	
9/07/2021			Barcelona (oude)
10/07/2021	Issoudun (oude + jaarlingen)	Limoges II (oude + jaarlingen)	
16/07/2021			St Vincent (oude)
17/07/2021	Guéret (oude + jaarlingen)	Cahors (oude)	
23/07/2021			Marseille (oude)
24/07/2021		Périgueux (oude + jaarlingen)	
30/07/2021			Narbonne (oude + jaarlingen)
31/07/2021	Bourges II (oude + jaarlingen + jonge)	Tulle (oude + jaarlingen)	
6/08/2021			Perpignan (oude)
7/08/2021	Châteauroux II (oude + jaarlingen)	Souillac (oude + jaarlingen)	
14/08/2021	Argenton II (oude/jaarlingen + jonge)		
21/08/2021			
28/08/2021	La Souterraine II (oude/jaarlingen + jonge)		
4/09/2021			
11/09/2021	Châteauroux III (oude/jaarlingen + jonge)		

CATEGORIEËN

Oude + Jaarlingen = 2 aparte wedstrijden nl. 1 voor oude duiven en 1 voor jaarlingen

Oude/Jaarlingen = 1 wedvlucht voor oude duiven EN jaarlingen samen

Oeffik Maas