



Reisrooster 2021

Vereniging

Vereniging : Naam De Vrede Locatie : Ramden Stamboeknummer 55.033

(in te dienen in uw PE/SPE **vóór 01.02.2021**)

KBDB – PE Limburg

Kleine snelheid (snelheid in België):

Onze vereniging maakt deel uit van het verbond/samenspel gewest oost
en volgt het vluchtprogramma ingediend door deze laatste.
 Hoofdlokaal is : Heer vete van Stamboeknummer :

Onze vereniging neemt deel aan volgende dubbelingen :

..... Voorbant oost

.....

.....

.....

.....

Onze vereniging :

- richt geen lokale dubbeling in op de vluchten ingericht door het verbond/samenspel (*)
- richt een lokale dubbeling in op de vluchten ingericht door het verbond/samenspel (*)

Onze vereniging speelt alleen en volgt het vluchtprogramma opgenomen in bijlage (schrapp de eventueel niet ingerichte wedvluchten).

Rangschikker: Wymen Danny
 (naam en eventueel lidnummer)

Aangerekende kosten per ingekorfd duif : /

Deelnemingszone van de alleen spelende vereniging OF van de lokale dubbeling indien uw vereniging deel uit maakt van een verbond :

OF

- In kilometers (gelieve het/de basiscoördina(a)t(en) voor de berekening te vermelden)
-

OF

- Met deelgemeenten
- Opgelet !!!**

Geef bij deelgemeenten alleen de naam op van de deelgemeenten die de omtrek van de deelnemingszone afbakenen.

<u>postcode</u>	<u>naam van de deelgemeente</u>	<u>postcode</u>	<u>naam van de deelgemeente</u>
.....
.....
.....
.....
.....
.....
.....

Naam van de vervoerder per wedvlucht :

..... *Rijnburgse Verending*

.....

.....

Portduiven toegelaten? :

(of er al dan niet portduiven worden toegelaten – cfr. sportreglement van de betrokken PE)

JA - ~~NEEN~~
(schrappen wat niet past)

Grote snelheid (Snelheid in Frankrijk):

Maakt deel uit van het verbond/samenspel Levert oost
 en volgt het vluchtprogramma ingediend door deze laatste.
 Hoofdlokaal is : Stamboeknummer :

Onze vereniging neemt deel aan volgende dubbelingen :

..... Voorkant oost

Onze vereniging :

- richt geen lokale dubbeling in op de vluchten ingericht door het verbond/samenspel (*)
- richt een lokale dubbeling in op de vluchten ingericht door het verbond/samenspel (*)

Speelt alleen en volgt het vluchtprogramma opgenomen in bijlage
 (schrap de eventueel niet ingerichte wedvluchten).

Rangschikker: Wynen Denny
 (naam en eventueel lidnummer)

Aangerekende kosten per ingekorfde duif : /

Deelnemingszone van de alleen spelende vereniging OF van de lokale dubbeling indien uw vereniging deel uit maakt van een verbond :

OF

- In kilometers (gelieve het/de basiscoördina(a)t(en) voor de berekening te vermelden)

OF

- Met deelgemeenten
Opgelet !!!
 Geef bij deelgemeenten alleen de naam op van de deelgemeenten die de omtrek van de deelnemingszone afbakenen.

<u>postcode</u>	<u>naam van de deelgemeente</u>	<u>postcode</u>	<u>naam van de deelgemeente</u>
.....
.....
.....
.....

.....
.....
.....

Naam van de vervoerder per wedvlucht :

P. M. B. H. G. e. Verzending
.....
.....

Portduiven toegelaten? :

(of er al dan niet portduiven worden toegelaten – cfr. sportreglement van de betrokken PE)

JA - ~~NEEN~~
(schrappen wat niet past)

Kleine halve-fond :

Maakt deel uit van het verbond/samenspel fewert oost
en volgt het vluchtprogramma ingediend door deze laatste.

Hoofdlokaal is : **Stamboeknummer :**

Onze vereniging neemt deel aan volgende dubbelingen :

..... Voorbant oost
.....
.....
.....
.....

Onze vereniging :

- richt geen lokale dubbeling in op de vluchten ingericht door het verbond/samenspel (*)
- richt een lokale dubbeling in op de vluchten ingericht door het verbond/samenspel (*)

Speelt alleen en volgt het vluchtprogramma opgenomen in bijlage
(schrab de eventueel niet ingerichte wedvluchten).

Rangschikker: Wymen Denny
(naam en eventueel lidnummer)

Aangerekende kosten per ingekorfd duif : /

Deelnemingszone van de alleen spelende vereniging OF van de lokale dubbeling indien uw vereniging deel uit maakt van een verbond :

OF

- In kilometers (gelieve het/de basiscoördina(a)t(en) voor de berekening te vermelden)
.....

OF

- Met deelgemeenten
Opgelet !!!
Geef bij deelgemeenten alleen de naam op van de deelgemeenten die de omtrek van de deelnemingszone afbakenen.

<u>postcode</u>	<u>naam van de deelgemeente</u>	<u>postcode</u>	<u>naam van de deelgemeente</u>
.....
.....
.....
.....
.....

.....
.....

Naam van de vervoerder per wedvlucht :

R. W. Burgse Verzending
.....
.....

Portduiven toegelaten? :

(of er al dan niet portduiven worden toegelaten – cfr. sportreglement van de betrokken PE)

JA - ~~NEE~~

(schrappen wat niet past)

.....
Naam van de vervoerder per wedvlucht :

Leuvense Vereniging
.....
.....

Portduiven toegelaten? :

(of er al dan niet portduiven worden toegelaten – cfr. sportreglement van de betrokken PE)

~~JA~~ NEEN

(schrappen wat niet past)

Bijlagen voor de alleenspelende verenigingen

- Gelieve op de **bijgevoegde** geografische kaart de deelnemingzone aan te duiden en deze bij te voegen aan huidig document.
- Het vluchtprogramma dient eveneens in bijlage te worden gevoegd.

Stempel van de vereniging



Stempel van de KBDB



Reglementaire beschikkingen :

Wij verwijzen naar Art. 6 § 2 en Art. 8 van het NSR (zie apart document)

Vereniging / Verbond (*) Naam :

De Vrede Lanaken

Rolnummer :

55033

Vluchtkalender Limburg 2021 - gewest Midden, Oost & Zuid-Oost

R1	R2	R3	R4	R5
13/14 mrt voorjaar				
20/mrt Mettet				
27/mrt Chimay				
3/apr Chimay				
10/apr Vervins				
17/apr Dizy				
24/apr Laon / Trélou				
25/apr	Chimay			
1/mei Sourdun	Chimay			
8/mei P	Vervins			
15/mei P	Laon / Trélou			
16/mei		Mettet		
22/mei	Sourdun	Chimay		
29/mei	P	Chimay		
5/jun	P	Vervins		
12/jun	P	Dizy		
19/jun	P	Laon / Trélou		
20/jun			Mettet	
26/jun	P	Laon / Trélou		
27/jun			Mettet	
3/jul		Sézanne	Chimay	
10/jul		P	Vervins	
17/jul		P	Dizy	
24/jul		P	Dizy	
31/jul		geen KHF (Bourges)	Laon / Trélou	
7/aug			P	Mettet
14/aug			P	Chimay
21/aug			P	Chimay
28/aug				Laon / Trélou
4/sep				Dizy
11/sep				Chimay
17/18 sep				najaar of RvB
24/25 sep				najaar of RvB
2/3 okt				najaar of RvB
9/10 okt				najaar of RvB
16/17 okt				najaar
23/24 okt				najaar
30/31 okt				najaar

bij 2 vluchten in 1 vakje is 1) LV 2) Bauwens

P = provinciale wedvlucht

Lossingen 2021

1 nacht korf = per gewest

2 nachten korf = provinciaal

DUIVENMAATSCHAAP
DE VREDE 55033
WATERSTRAAT 713
3020 LANAKEN 089717855

Vereniging / Verbond (*) Naam : De Vrede Panaken Rolnummer : 55033

Provinciale wedvluchten 2021

Kleine halve fond 2021

8/mei	Melun Prov.		
15/mei	Gien Prov.		
29/mei	Melun Prov.		
5/jun	Sens Prov.		
12/jun	Gien Prov.		
19/jun	Melun Prov.		
26/jun	Gien Prov.		
10/jul	Melun Prov.		
17/jul	Sens Prov.		
24/jul	Fay-aux-Loges Prov.		
7/aug		Sézanne KOTK Prov.	
14/aug		Melun Prov.	
21/aug		Sens Prov.	

Grote halve fond (niet nationaal) 2021

22/mei Vierzon Prov.

DOIVENMAATSCHAPPIJ
DE VREDE 55033
WATERSTRAAT 143
3020 LANIKEN 009717055

De Vrede Ramen

Kaart met de deelnemingszone van vereniging / verbond (*):

Betreft : Kleine snelheid / Grote snelheid / Kleine Halve Fond / Grote Halve Fond / ~~Fond~~ / ~~Grote Fond~~ (*)

(*) gelieve te schrappen wat niet van toepassing is.

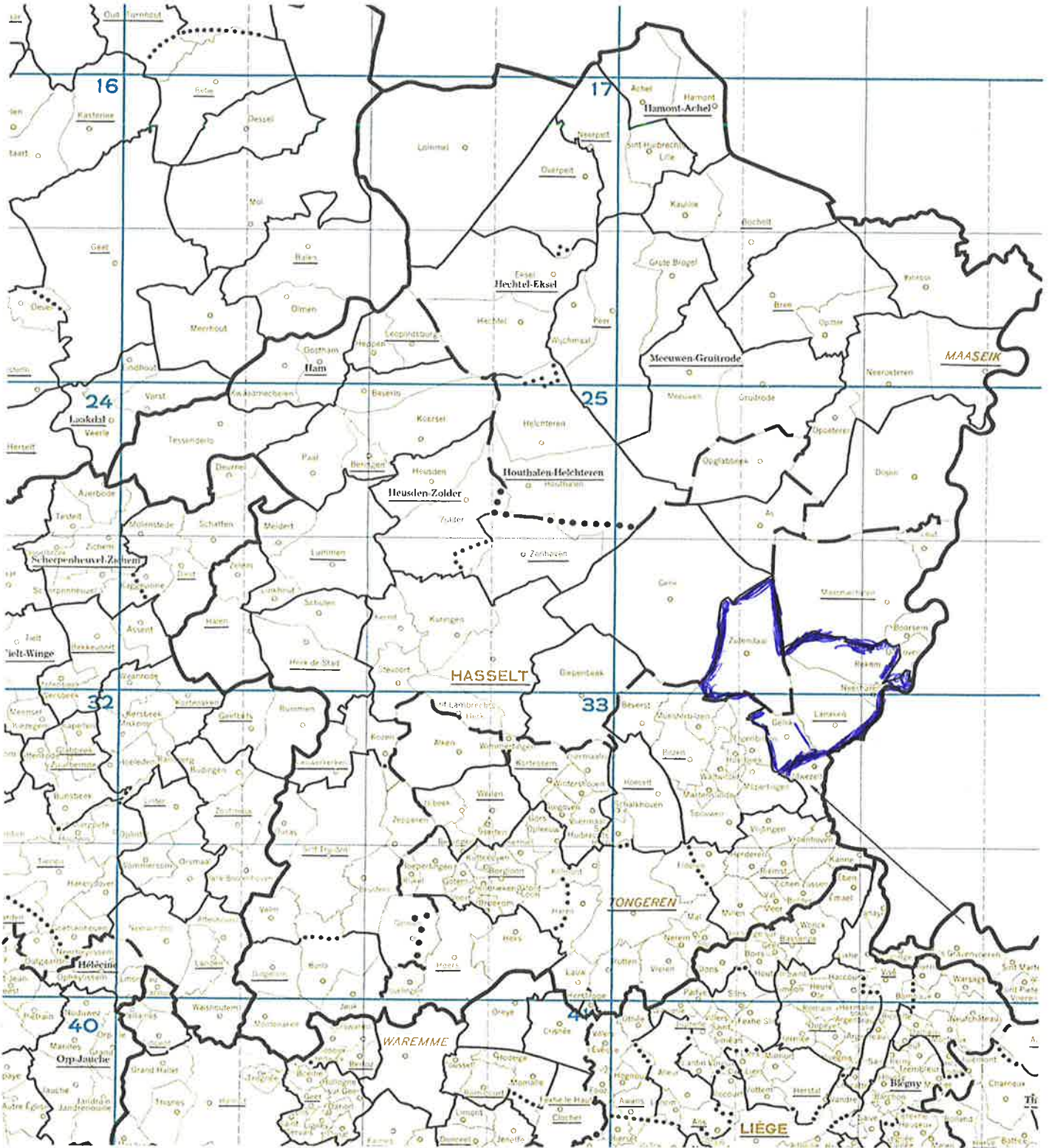

HUIVENMAATSCHAPPIJ
DE VREDE 55033
WATERSTRAAT 143
3920 LAJALLEN 089717055