



Reisrooster 2021

Vereniging

Vereniging : Naam De Rode Leeuw...VZW.. Locatie :Diepenbeek. Stamboeknummer 55012..

(in te dienen in uw PE/SPE **vóór 01.02.2021**)

KBDB – PE Limburg

Kleine snelheid (snelheid in België):



Onze vereniging maakt deel uit van het verbond/samenspel ...Samenspel Mijn Stille Kempen en volgt het vluchtprogramma ingediend door deze laatste.

Hoofdlokaal is :...Recht Voor Allen Meeuwen..... Stamboeknummer :...55141

Onze vereniging neemt deel aan volgende dubbelingen :

.....Samenspel Mijnstreek.....

.....Lokale Dubbeling.....

.....

.....

.....

Onze vereniging :

- richt geen lokale dubbeling in op de vluchten ingericht door het verbond/samenspel (*)
- richt een lokale dubbeling in op de vluchten ingericht door het verbond/samenspel (*)



Onze vereniging speelt alleen en volgt het vluchtprogramma opgenomen in bijlage (schrapp de eventueel niet ingerichte wedvluchten).

Rangschikker: ...Monten Eddy 290930-27.....
(naam en eventueel lidnummer)

Aangerekende kosten per ingekorfde duif :

Deelnemingszone van de alleen spelende vereniging OF van de lokale dubbeling indien uw vereniging deel uit maakt van een verbond : Lokale Dubbeling Diepenbeek

OF

- In kilometers (gelieve het/de basiscoördina(a)t(en) voor de berekening te vermelden)
.....

OF

- Met deelgemeenten
Opgelet !!!

Geef bij deelgemeenten alleen de naam op van de deelgemeenten die de omtrek van de deelnemingszone afbakenen.

<u>postcode</u>	<u>naam van de deelgemeente</u>	<u>postcode</u>	<u>naam van de deelgemeente</u>
3590.....	Diepenbeek.....
.....
.....
.....
.....
.....
.....

Naam van de vervoerder per wedvlucht :

...Limburgse Verzendingsdienst.....

Portduiven toegelaten? :

(of er al dan niet portduiven worden toegelaten – cfr. sportreglement van de betrokken PE)

JA - NEEN

(schrappen wat niet past)

Grote snelheid (Snelheid in Frankrijk):



Maakt deel uit van het verbond/samenspel ...Samenspel Mijn Stille Kempen.....
 en volgt het vluchtprogramma ingediend door deze laatste.
 Hoofdlokaal is :...Recht Voor Allen Meeuwen..... Stamboeknummer :...55141.....

Onze vereniging neemt deel aan volgende dubbelingen :

.....**Samenspel Mijnstreek**.....

.....**Lokale Dubbeling**.....

.....

.....

.....

Onze vereniging :

- richt geen lokale dubbeling in op de vluchten ingericht door het verbond/samenspel (*)
- richt een lokale dubbeling in op de vluchten ingericht door het verbond/samenspel (*)



Speelt alleen en volgt het vluchtprogramma opgenomen in bijlage
(schrap de eventueel niet ingerichte wedvluchten).

Rangschikker: ...Monten Eddy 290930-27.....
 (naam en eventueel lidnummer)

Aangerekende kosten per ingekorfde duif :

Deelnemingszone van de alleen spelende vereniging OF van de lokale dubbeling indien uw vereniging deel uit maakt van een verbond : Lokale dubbeling Diepenbeek

OF

- In kilometers (gelieve het/de basiscoördina(a)t(en) voor de berekening te vermelden)

OF

- Met deelgemeenten
Opgelet !!!
 Geef bij deelgemeenten alleen de naam op van de deelgemeenten die de omtrek van de deelnemingszone afbakenen.

<u>postcode</u>	<u>naam van de deelgemeente</u>	<u>postcode</u>	<u>naam van de deelgemeente</u>
3590.....	Diepenbeek.....
.....
.....
.....

.....
.....
.....

Naam van de vervoerder per wedvlucht :

...Limburgse Verzendingdienst.....

.....

.....

Portduiven toegelaten? :

(of er al dan niet portduiven worden toegelaten – cfr. sportreglement van de betrokken PE)

JA - NEEN

(schrappen wat niet past)

Kleine halve-fond :



Maakt deel uit van het verbond/samenspelSamenspel Mijn Stille Kempen.....

en volgt het vluchtprogramma ingediend door deze laatste.

Hoofdlokaal is :...Recht Voor Allen Meeuwen..... Stamboeknummer :...55141.....

Onze vereniging neemt deel aan volgende dubbelingen :

...Samenspel Mijnstreek.....

...Lokale Dubbeling.....

.....

.....

.....

Onze vereniging :

- richt geen lokale dubbeling in op de vluchten ingericht door het verbond/samenspel (*)
- richt een lokale dubbeling in op de vluchten ingericht door het verbond/samenspel (*)



Speelt alleen en volgt het vluchtprogramma opgenomen in bijlage

(schrapp de eventueel niet ingerichte wedvluchten).

Rangschikker: ...Monten Eddy 290930-27.....

(naam en eventueel lidnummer)

Aangerekende kosten per ingekorfd duif :

Deelnemingszone van de alleen spelende vereniging OF van de lokale dubbeling indien uw vereniging deel uit maakt van een verbond : Lokale Dubbeling Diepenbeek

OF

- In kilometers (gelieve het/de basiscoördina(a)t(en) voor de berekening te vermelden)
.....

OF

- Met deelgemeenten
Opgelet !!!
Geef bij deelgemeenten alleen de naam op van de deelgemeenten die de omtrek van de deelnemingszone afbakenen.

<u>postcode</u>	<u>naam van de deelgemeente</u>	<u>postcode</u>	<u>naam van de deelgemeente</u>
3590.....	Diepenbeek.....
.....
.....
.....
.....

.....
.....

Naam van de vervoerder per wedvlucht :

...**Limburgse Verzendingsdienst**.....

.....

.....

Portduiven toegelaten? :

(of er al dan niet portduiven worden toegelaten – cfr. sportreglement van de betrokken PE)

JA - NEEN

(schrappen wat niet past)

.....
Naam van de vervoerder per wedvlucht :

.....
.....
.....

Portduiven toegelaten? :

(of er al dan niet portduiven worden toegelaten – cfr. sportreglement van de betrokken PE)

JA - NEEN

(schrappen wat niet past)

Bijlagen voor de alleenspelende verenigingen

- Gelieve op de **bijgevoegde** geografische kaart de deelnemingzone aan te duiden en deze bij te voegen aan huidig document.
- Het vluchtprogramma dient eveneens in bijlage te worden gevoegd.

Stempel van de vereniging



Stempel van de KBDB



Reglementaire beschikkingen :

Wij verwijzen naar Art. 6 § 2 en Art. 8 van het NSR (zie apart document)

Rangschikker : Monten Eddy 290930-27.....

(naam en eventueel lidnummer)

Aangerekende kosten per ingekorfd duif :

Deelnemingszone : Lokaal Diepenbeek

OF

- In kilometers (gelieve het/de basiscoördina(a)t(en) voor de berekening te vermelden)
.....

OF

- Met deelgemeenten
Opgelet !!!
Geef bij deelgemeenten alleen de naam op van de deelgemeenten die de omtrek van de deelnemingszone afbakenen.

<u>postcode</u>	<u>naam van de deelgemeente</u>	<u>postcode</u>	<u>naam van de deelgemeente</u>
3590	Diepenbeek.....
.....
.....
.....
.....
.....
.....

Vervoerder: ...Limburgse Verzendingsdienst.....

Bijlage

- Gelieve op de **bijgevoegde** geografische kaart de deelnemingszone aan te duiden en deze kaart bij te voegen aan huidig document.

Stempel van de vereniging

Stempel van de KBDB

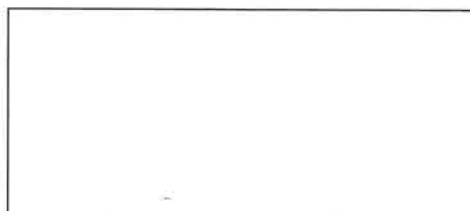

Kaart met de deelnemingszone van vereniging / verbond (*):...De Rode Leeuw Diepenbeek.....

Betreft : Kleine snelheid / Grote snelheid / Kleine Halve Fond / Grote Halve Fond / Fond / Grote Fond (*)

(*) gelieve te schrappen wat niet van toepassing is.

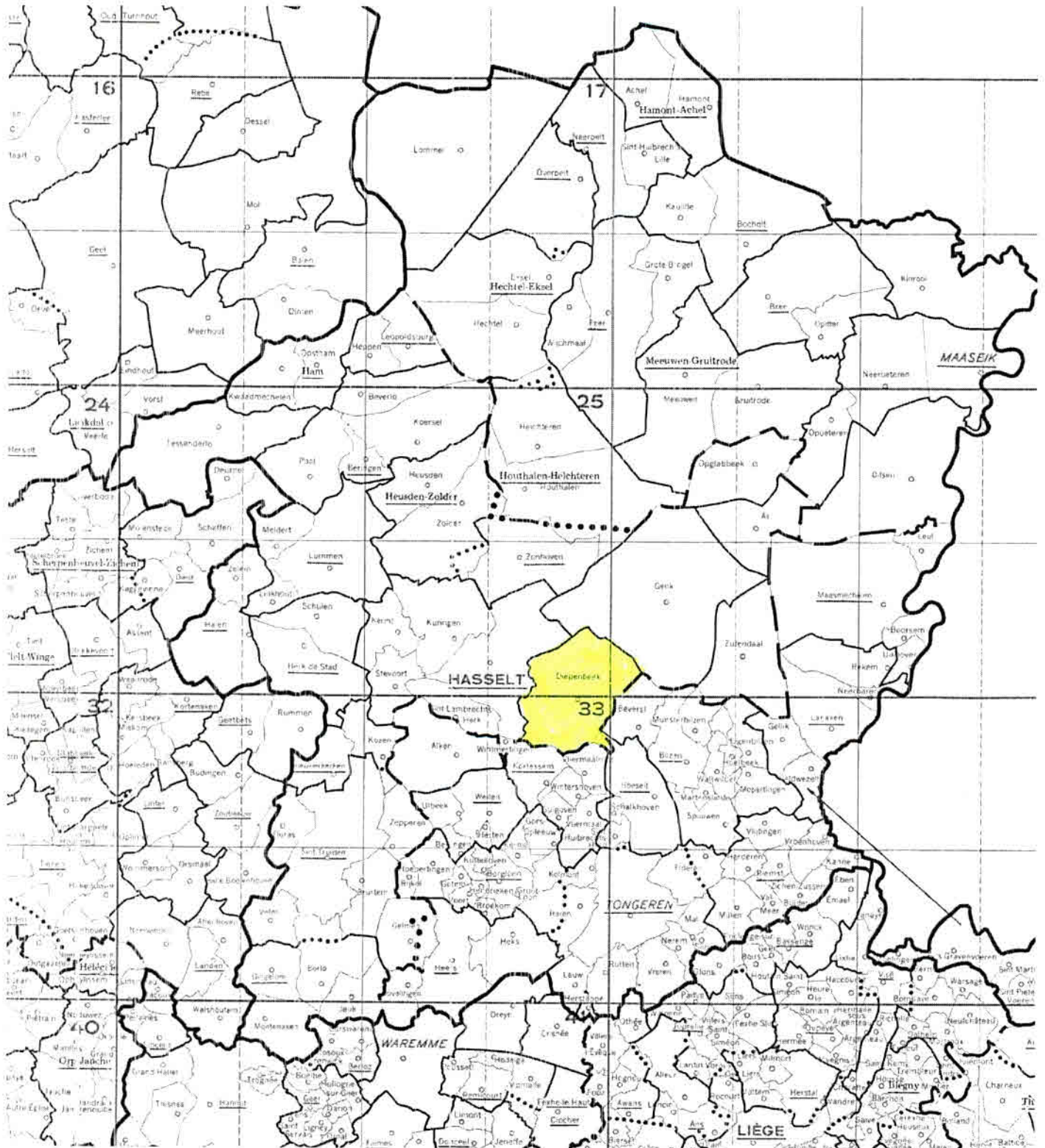

Vluchten met speciale deelnemingszone (kermisvluchten, midweekvluchten, voor- en najaarsvluchten, Ronde van België)

Gelieve indien nodig een document met de voorziene vluchten bij te voegen met vermelding van de losdag, de lossingsplaats en de vervoerder.

- Ronde van België enkel op zaterdag of zondag gedurende de periode zoals vermeld in art. 11 van het NSR.
- Officiële lossingsplaatsen in Wallonië 2021 - **bijgevoegd**.
- Lossingsdagen voor de lossingsplaatsen in Wallonië: dinsdag, woensdag, zaterdag, zondag & feestdagen
- Kermisvluchten die traditioneel op maandag worden gehouden, kunnen wel nog op die dag doorgaan (folklore)

Maakt deel uit van het verbond/samenspel ...Mijn Stille Kempen.....
en volgt het vluchtprogramma ingediend door deze laatste.

Hoofdlokaal is :...De Rode Leeuw Diepenbeek..... Stamboeknummer :55012.....

Speelt alleen en volgt het vluchtprogramma opgenomen in bijlage
(schrap de eventueel niet ingerichte wedvluchten).

Kermisvluchten (*)

midweekvluchten (*)

voor- en najaarsvluchten (*)

Ronde van België op zaterdag of op zondag (*)

(*) aanduiden wat past

(*) 1 formulier gebruiken per categorie (kermisvluchten, midweekvluchten, voor- en najaarsvluchten, Ronde van België)

<u>Dag</u>	<u>Data</u>	<u>Vluchten</u>
Woensdag.....	02/06.....	Chimay.....
Woensdag.....	09/06.....	Chimay.....
Woensdag.....	16/06.....	Chimay.....
Woensdag.....	23/06.....	Chimay.....
Woensdag.....	30/06.....	Chimay.....

Woensdag.....	07/07.....	Chimay.....
Woensdag.....	14/07.....	Chimay.....
Woensdag.....	21/07.....	Chimay.....
.....
.....

Rangschikker : **Monten Eddy 290930-27**.....

(naam en eventueel lidnummer)

Aangerekende kosten per ingekorfde duif :

Deelnemingszone : **Mijn Stille Kempen, Gewest Oost, Gewest Zuid Oost, zie deelgemeente.**

OF

- In kilometers (gelieve het/de basiscoördina(a)t(en) voor de berekening te vermelden)

.....

OF

- Met deelgemeenten

Opgelet !!!

Geef bij deelgemeenten alleen de naam op van de deelgemeenten die de omtrek van de deelnemingszone afbakenen.

<u>Postcode</u>	<u>naam van de deelgemeente</u>	<u>postcode</u>	<u>naam van de deelgemeente</u>
3590.....	Diepenbeek.....	3631.....	Uikhoven.....
3720.....	Kortesseem.....	3631.....	Boorseem.....
3830.....	Wellen.....	3630.....	Maasmechelen.....
3832.....	Ulbeek.....	3630.....	Leut.....
3830....	Berlingen.....	3650.....	Dilsen.....
3831....	Herten.....	3680.....	Maaseik.....
3723....	Guigoven.....	3640.....	Kinrooi.....
3724....	Vliermaal.....	3960.....	Bree.....
3730....	Sint-Hubrechts-Hern.....	3950.....	Bocholt.....
3730....	Hoeselt.....	3950.....	Kaulille.....
3740....	Spouwen.....	3990.....	Peer.....
3740....	Mopertingen.....	3990.....	Wijchmaal.....
3620....	Veldwezelt.....	3670.....	Meeuwen.....
3620....	Lanaken.....	3660.....	Opglabbeek.....
3620....	Neerharen.....	3600.....	Genk.....

Vervoerder: ...Limburgse Verzendingsdienst.....

Bijlage

- Gelieve op de **bijgevoegde** geografische kaart de deelnemingszone aan te duiden en deze kaart bij te voegen aan huidig document.

Stempel van de vereniging



Stempel van de KBDB



Kaart met de deelnemingszone van vereniging / verbond (*):...Midweek vluchten Diepenbeek.

Betreft : Kleine snelheid / Grote snelheid / Kleine Halve Fond / Grote Halve Fond / Fond / Grote Fond (*)

(*) gelieve te schrappen wat niet van toepassing is.

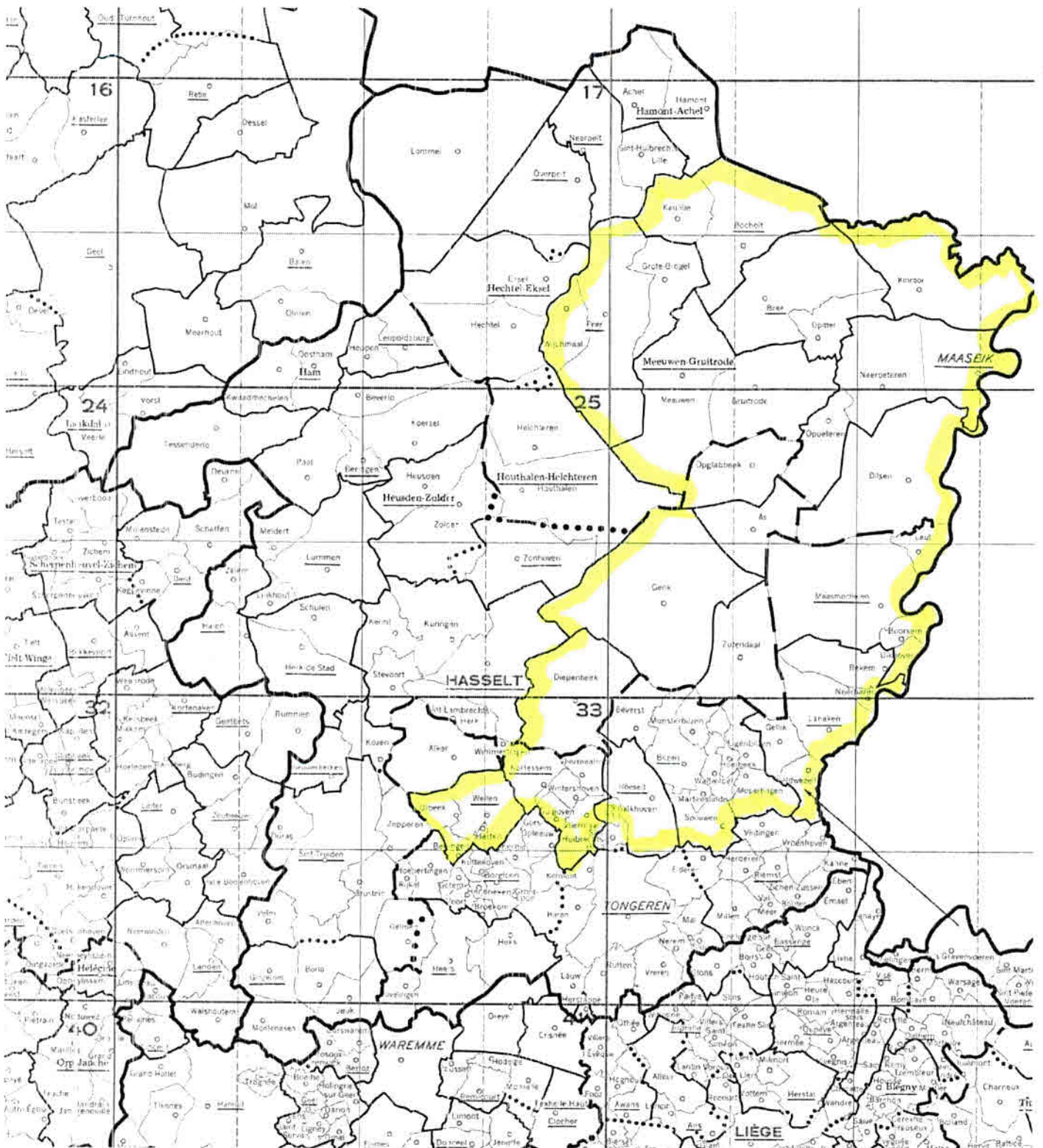

Leervluchten

- Officiële lossingsplaatsen in Wallonië 2021 **bijgevoegd.**
- Lossingsdagen voor de lossingsplaatsen in Wallonië (dinsdag, woensdag, zaterdag, zondag & feestdagen)

<u>Dag</u>	<u>Data</u>	<u>Vluchten</u>
Dinsdag.....	06/04.....	Hannut.....
Dinsdag.....	13/04.....	Isnes.....
Dinsdag.....	20/04.....	Mettet.....
Dinsdag.....	04/05.....	St-Truiden.....
Dinsdag.....	11/05.....	Hannut.....
Woensdag.....	12/05.....	Isnes.....
Dinsdag.....	18/05.....	Isnes.....
Dinsdag.....	01/06.....	St-Truiden.....
Dinsdag.....	08/06.....	Hannut.....
Dinsdag.....	15/06.....	Isnes.....
Dinsdag.....	22/06.....	Isnes.....
Dinsdag.....	20/07.....	St-Truiden.....
Dinsdag.....	27/07.....	Hannut.....
Dinsdag.....	03/08.....	Isnes.....

Aangerekende kosten per ingekorfde duif :

Deelnemingszone : **Diepenbeek**

OF

- In kilometers (gelieve het/de basiscoördina(a)t(en) voor de berekening te vermelden)

.....

OF

- Met deelgemeenten

Opgelet !!!

Geef bij deelgemeenten alleen de naam op van de deelgemeenten die de omtrek van de deelnemingszone afbakenen.

<u>postcode</u>	<u>naam van de deelgemeente</u>	<u>postcode</u>	<u>naam van de deelgemeente</u>
-----------------	---------------------------------	-----------------	---------------------------------

3590.....	Diepenbeek.....
-----------	-----------------	-------	-------

.....
-------	-------	-------	-------

.....
-------	-------	-------	-------

.....
-------	-------	-------	-------

.....
-------	-------	-------	-------

.....
-------	-------	-------	-------

Vervoer

Naam vervoerder: ...**Limburgse Verzendingsdienst**.....

OF

Eigen vervoer:

- Type voertuig:
- Nummerplaat:
- Voertuig goedgekeurd: JA NEEN (schrappen wat niet past)

Indien JA:

Goedgekeurd op datum van door (naam) – goedkeuring dient
bijgevoegd te worden

Indien NEEN: aanvraag tot keuring (door NEEN te antwoorden, wordt automatisch een aanvraag tot keuring
ingediend)

- Naam van de verantwoordelijke:

Bijlage

- Gelieve op de **bijgevoegde** geografische kaart de deelnemingszone aan te duiden en deze kaart bij te voegen aan huidig document.

Het hoofdbestuur van de vereniging :

De voorzitter,

De secretaris,

De schatbewaarder,

Wolfs Jean-Louis.....**Monten Eddy**.....**Smets Geert**.....

(naam)

(naam)

(naam)

.....

.....

.....

(handtekening)

(handtekening)

(handtekening)

Stempel van de vereniging

Stempel van de KBDB



Vereniging / Verbond (*) Naam : ..De Rode Leeuw Diepenbeek.vzw... Rolnummer : ..55012.....

Vluchtkalender Limburg 2021 - gewest Midden, Oost & Zuid-Oost

	R1	R2	R3	R4	R5
13/14 mrt - voorjaar					
20/mrt	Mettet				
27/mrt	Chimay				
3/apr	Chimay				
10/apr	Vervins				
17/apr	Dizy				
24/apr	Laon / Trélou				
25/apr		Chimay			
1/mei	Sourdun	Chimay			
8/mei	P	Vervins			
15/mei	P	Laon / Trélou			
16/mei			Mettet		
22/mei		Sourdun	Chimay		
29/mei		P	Chimay		
5/jun		P	Vervins		
12/jun		P	Dizy		
19/jun		P	Laon / Trélou		
20/jun				Mettet	
26/jun		P	Laon / Trélou		
27/jun				Mettet	
3/jul			Sézanne	Chimay	
10/jul			P	Vervins	
17/jul			P	Dizy	
24/jul			P	Dizy	
31/jul			geen KHF (Bourges)	Laon / Trélou	
7/aug				P	Mettet
14/aug				P	Chimay
21/aug				P	Chimay
23/aug					Laon / Trélou
4/sep					Dizy
11/sep					Chimay
17/18 sep					najaar of RvB
24/25 sep					najaar of RvB
2/3 okt					najaar of RvB
9/10 okt					najaar of RvB
16/17 okt					najaar
23/24 okt					najaar
30/31 okt					najaar

bij 2 vluchten in 1 vakje is 1) LV 2) Bauwens

P = provinciale wedvlucht

Lossingen 2021

1 nacht korf = per gewest

2 nachten korf = provinciaal

Kaart met de deelnemingszone van vereniging / verbond (*):...De Rode Leeuw Diepenbeek.....

Betreft : Kleine snelheid / Grote snelheid / Kleine Halve Fond / Grote Halve Fond / Fond / Grote Fond (*)

(*) gelieve te schrappen wat niet van toepassing is.

