



Reisrooster 2021

Vereniging

Vereniging : Naam KEMPISCHE DUIF Locatie : BREE Stamboeknummer 55.009

(in te dienen in uw PE/SPE **vóór 01.02.2021**)

KBDB – PE Limburg

Kleine snelheid (snelheid in België):



Onze vereniging maakt deel uit van het verbond/samenspel MYN-STILLE KEMPEN
 en volgt het vluchtprogramma ingediend door deze laatste.
 Hoofdlokaal is : RECHT VOOR ALLEN MEEUWEN Stamboeknummer 5541

Voorzitter Louis CEYSSONS

Onze vereniging neemt deel aan volgende dubbelingen :

KEMPISCH SAMENSPEL - MEEUWEN - GRUITRODE - BOGHOLT - BREE

.....

Onze vereniging :

- richt geen lokale dubbeling in op de vluchten ingericht door het verbond/samenspel (*)
 richt een lokale dubbeling in op de vluchten ingericht door het verbond/samenspel (*)



Onze vereniging speelt alleen en volgt het vluchtprogramma opgenomen in bijlage
 (schrap de eventueel niet ingerichte wedvluchten).

Rangschikker:

ROBIN NULLENS (111225-63) + Fons VAN BOGGET
 (naam en eventueel lidnummer)

Aangerekende kosten per ingekorfd duif : ENKEL NETTO KOST TRANSPORT ZONDER SUPPLEMEN

Deelnemingszone van de alleen spelende vereniging OF van de lokale dubbeling indien uw vereniging deel uit
 maakt van een verbond :

OF

- In kilometers (gelieve het/de basiscoördina(a)t(en) voor de berekening te vermelden)

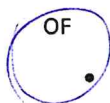

OF

- Met deelgemeenten
Opgelet !!!

Geef bij deelgemeenten alleen de naam op van de deelgemeenten die de omtrek van de deelnemingszone afbakenen.

<u>postcode</u>	<u>naam van de deelgemeente</u>	<u>postcode</u>	<u>naam van de deelgemeente</u>
3960	BREE	3990	PEER
	GERDINGEN		GROTE BROGEL
	OPITTER		KLEINE BROGEL
	BEEK		WYCHMAAL
	TONGERLO	3970	OUDEBERGEN - NEEUWEN
3950	BOCHOLT		WYSHAGEN
	KAUWILLE		NEERGLABBEK
			GRUITRODE
			OPGLABBEK

Naam van de vervoerder per wedvlucht:

LIMBURGSE VERRENDING

Portduiven toegelaten? : ja

(of er al dan niet portduiven worden toegelaten – cfr. sportreglement van de betrokken PE)

JA - NEEN

(schrappen wat niet past)

Grote snelheid (Snelheid in Frankrijk):

Maakt deel uit van het verbond/samenspel MUN. ST. NE. KEMPEN
 en volgt het vluchtprogramma ingediend door deze laatste.
 Hoofdlokaal is : RECHT VOOR ALLEN MEEUWEN Stamboeknummer : 5541
Imzitten Louis Ceylan

Onze vereniging neemt deel aan volgende dubbelingen :

KEMPISCH SAMENSPEL (MEEUWEN - GEWITRODE - BOCHOLT - BREE

Onze vereniging :

- richt geen lokale dubbeling in op de vluchten ingericht door het verbond/samenspel (*)
- richt een lokale dubbeling in op de vluchten ingericht door het verbond/samenspel (*)

Speelt alleen en volgt het vluchtprogramma opgenomen in bijlage
 (schrab de eventueel niet ingerichte wedvluchten).

Rangschikker: ROBIN NULLENS (111225-63) + FONS VAN BOGGET
 (naam en eventueel lidnummer)

Aangerekende kosten per ingekorfd duif : ENKEL NETTO TRANSPORT KOST ZONDER SUPPLEMENT

Deelnemingszone van de alleen spelende vereniging OF van de lokale dubbeling indien uw vereniging deel uit maakt van een verbond :

OF

- In kilometers (gelieve het/de basiscoördina(a)t(en) voor de berekening te vermelden)

OF

- Met deelgemeenten

Opgelet !!!

Geef bij deelgemeenten alleen de naam op van de deelgemeenten die de omtrek van de deelnemingszone afbakenen.

<u>postcode</u>	<u>naam van de deelgemeente</u>	<u>postcode</u>	<u>naam van de deelgemeente</u>
<u>3960</u>	<u>BREE</u>	<u>3960</u>	<u>TONGERLO</u>
.....	<u>GERDINGEN</u>	<u>3950</u>	<u>BOCHOLT</u>
.....	<u>OPITTER</u>	<u>KAULILLE</u>
.....	<u>BEEK</u>	<u>3990</u>	<u>PEER</u>

3990	GROTE BROGEL	3870	ODSBERGEN - MEEUWEN
.....	KLEINE BROGEL	WYSHAGEN
.....	WYCKMAAL	NEERGLABBEK
			GRAU TRODE
		3660	OPGLABBEK

Naam van de vervoerder per wedvlucht :

LIMBURGSE VERZENDING

Portduiven toegelaten? :

ja

(of er al dan niet portduiven worden toegelaten – cfr. sportreglement van de betrokken PE)

JA - NEEN

(schrappen wat niet past)

Kleine halve-fond :

Maakt deel uit van het verbond/samenspel MYN STILLE KEMPEN
 en volgt het vluchtprogramma ingediend door deze laatste.
Hoofdlokaal is : RECHT VOOR ALLEN MEEUWEN **Stamboeknummer :** 5541
van zitter Louis Ceylan

Onze vereniging neemt deel aan volgende dubbelingen :

KEMPISCH SAMENSPEL (MEEUWEN - GRUITRODE - BOCHOLT - BREE

Onze vereniging :

- richt geen lokale dubbeling in op de vluchten ingericht door het verbond/samenspel (*)
- richt een lokale dubbeling in op de vluchten ingericht door het verbond/samenspel (*)

Speelt alleen en volgt het vluchtprogramma opgenomen in bijlage
 (schrab de eventueel niet ingerichte wedvluchten).

Rangschikker: ROBIN NULLENS (11225-63) + FONS VAN BOGGET
 (naam en eventueel lidnummer)

Aangerekende kosten per ingekorfd duif : ENKEL NETTO TRANSPORTKOST ZONDER SUPPLEMENT

Deelnemingszone van de alleen spelende vereniging OF van de lokale dubbeling indien uw vereniging deel uit maakt van een verbond :

OF

- In kilometers (gelieve het/de basiscoördina(a)t(en) voor de berekening te vermelden)

OF

- Met deelgemeenten

Opgelet !!!

Geef bij deelgemeenten alleen de naam op van de deelgemeenten die de omtrek van de deelnemingszone afbakenen.

<u>postcode</u>	<u>naam van de deelgemeente</u>	<u>postcode</u>	<u>naam van de deelgemeente</u>
<u>3960</u>	<u>BREE</u>	<u>3990</u>	<u>PEER</u>
.....	<u>GERDINGEN</u>	<u>GROTE BROGEL</u>
.....	<u>OPITER</u>	<u>KLEINE BROGEL</u>
.....	<u>BEEK</u>	<u>WYCHMAAL</u>
.....	<u>TONGERLO</u>	<u>3970</u>	<u>OUDEBERGEN - MEEUWEN</u>
<u>3950</u>	<u>BOCHOLT</u>		
	<u>KAULILLE</u>		

39.70 WYSTIAGEN
..... NEENGLABBEK 3660 OPEGLABBEK

Naam van de vervoerder per wedvlucht :

.....
.....
.....

Portduiven toegelaten? : ja

(of er al dan niet portduiven worden toegelaten – cfr. sportreglement van de betrokken PE)

JA - NEEN
(schrappen wat niet past)

Grote halve-fond (geen nationaals) :

Maakt deel uit van het verbond/samenspel MYN STILLE KOPPEN
 en volgt het vluchtprogramma ingediend door deze laatste.
Hoofdlokaal is : RECHT VOOR ALLEN (MEEUWEN) **Stamboeknummer :**

Onze vereniging : Imitie Louis Ceysses

- richt geen lokale dubbeling in op de vluchten ingericht door het verbond/samenspel (*)
- richt een lokale dubbeling in op de vluchten ingericht door het verbond/samenspel (*)

Onze vereniging neemt deel aan volgende dubbelingen :

KEMPISCH SAMENSPEL (MEEUWEN - GRUITRODE - BOCHOLT - POREE

Rangschikker: ROBIN NULLENS (111225-63) + FONS VAN BOGGET
 (naam en eventueel lidnummer)

Aangerekende kosten per ingekorfd duif : ENKEL NETTO TRANSPORTKOST ZONDER TOESLAG

Deelnemingszone van de lokale dubbeling indien uw vereniging deel uit maakt van een verbond :

OF

- In kilometers (gelieve het/de basiscoördina(a)t(en) voor de berekening te vermelden)

OF

- Met deelgemeenten
Opgelet !!!
 Geef bij deelgemeenten alleen de naam op van de deelgemeenten die de omtrek van de deelnemingszone afbakenen.

<u>postcode</u>	<u>naam van de deelgemeente</u>	<u>postcode</u>	<u>naam van de deelgemeente</u>
<u>3960</u>	<u>POREE</u>	<u>3990</u>	<u>PEER</u>
.....	<u>GOEDINGEN</u>	<u>GROTE POROGEL</u>
.....	<u>OPITTER</u>	<u>KLEINE POROGEL</u>
.....	<u>PEEK</u>	<u>WYCHMAAL</u>
.....	<u>TONGERLO</u>	<u>3970</u>	<u>DUDEBENGEN - MEEUWEN</u>
<u>3950</u>	<u>BOCHOLT</u>	<u>WYSLAGEN</u>
.....	<u>KANLILLE</u>	<u>GRUITRODE</u>
.....	<u>OPGLAASBEEK</u>

Kaart met de deelnemingszone van vereniging / verbond (*):.....

Betreft : Kleine snelheid / Grote snelheid / Kleine Halve Fond / Grote Halve Fond / Fond / Grote Fond (*)

(*) gelieve te schrappen wat niet van toepassing is.

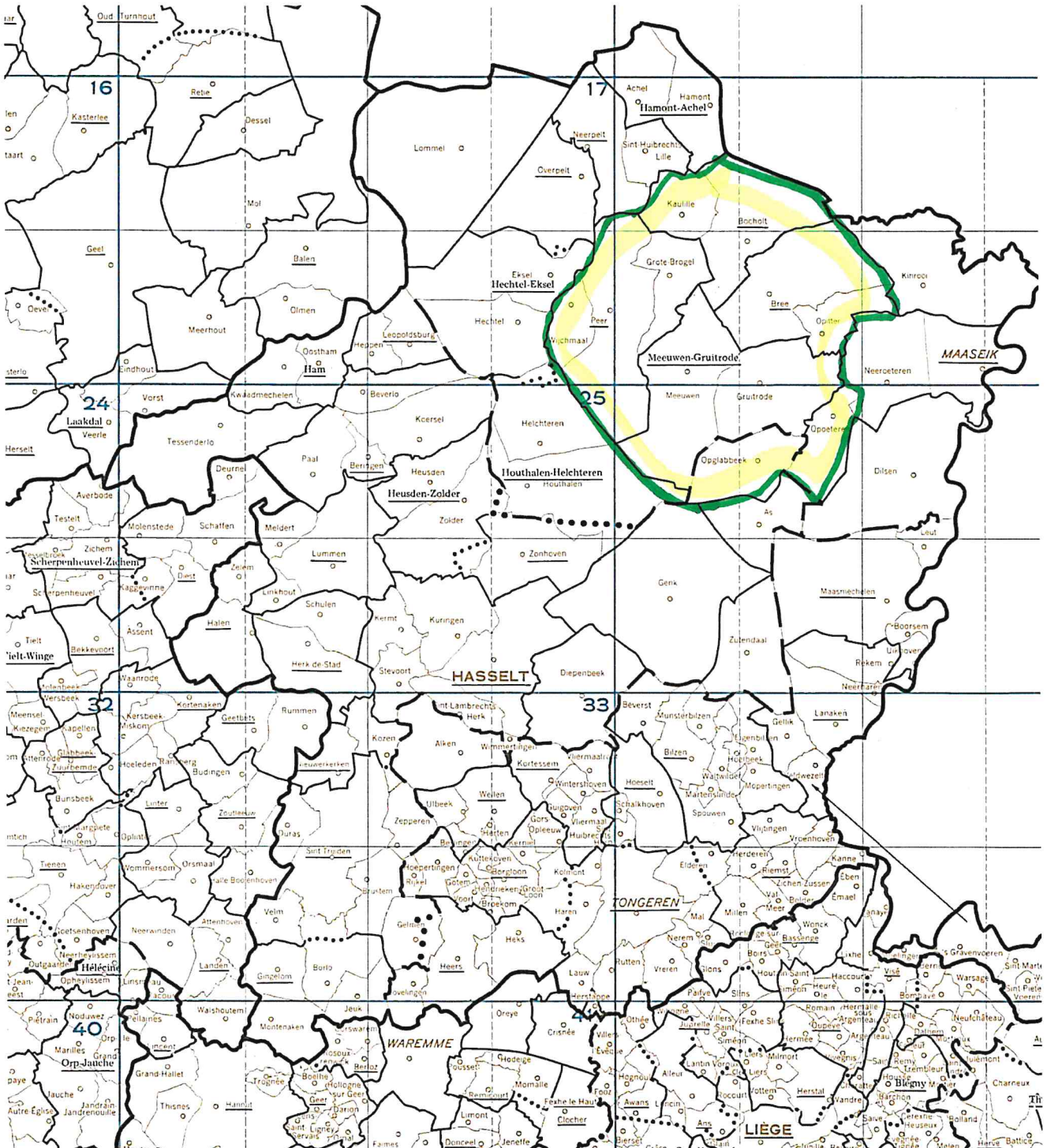

.....
Naam van de vervoerder per wedvlucht :

.....
LIMBURGSE VERZENDING
.....
.....

Portduiven toegelaten? :

(of er al dan niet portduiven worden toegelaten – cfr. sportreglement van de betrokken PE)

JA - NEEN

(schrappen wat niet past)

Bijlagen voor de alleenspelende verenigingen

- Gelieve op de **bijgevoegde** geografische kaart de deelnemingzone aan te duiden en deze bij te voegen aan huidig document.
- Het vluchtprogramma dient eveneens in bijlage te worden gevoegd.

Stempel van de vereniging

Stempel van de KBDB

Reglementaire beschikkingen :

Wij verwijzen naar Art. 6 § 2 en Art. 8 van het NSR (zie apart document)

Vereniging / Verbond (*) Naam : KEMPISCHE DUIF BAFF Rolnummer : 55009

Vluchtkalender Limburg 2021 - gewest Midden, Oost & Zuid-Oost

	R1	R2	R3	R4	R5
13/14 mrt	voorjaar				
20/mrt	Mettet				
27/mrt	Chimay				
3/apr	Chimay				
10/apr	Vervins				
17/apr	Dizy				
24/apr	Laon / Trélou				
25/apr		Chimay			
1/mei	Sourdun	Chimay			
8/mei	P	Vervins			
15/mei	P	Laon / Trélou			
16/mei			Mettet		
22/mei		Sourdun	Chimay		
29/mei		P	Chimay		
5/jun		P	Vervins		
12/jun		P	Dizy		
19/jun		P	Laon / Trélou		
20/jun				Mettet	
26/jun		P	Laon / Trélou		
27/jun				Mettet	
3/jul			Sézanne	Chimay	
10/jul			P	Vervins	
17/jul			P	Dizy	
24/jul			P	Dizy	
31/jul			geen KHF (Bourges)	Laon / Trélou	
7/aug				P	Mettet
14/aug				P	Chimay
21/aug				P	Chimay
28/aug					Laon / Trélou
4/sep					Dizy
11/sep					Chimay
17/18 sep					najaar of RvB
24/25 sep					najaar of RvB
2/3 okt					najaar of RvB
9/10 okt					najaar of RvB
16/17 okt					najaar
23/24 okt					najaar
30/31 okt					najaar

bij 2 vluchten in 1 vakje is 1) LV 2) Bauwens

P = provinciale wedvlucht

Lossingen 2021

1 nacht korf = per gewest

2 nachten korf = provinciaal

Rangschikker :

(naam en eventueel lidnummer)

Aangerekende kosten per ingekorfde duif :

Deelnemingszone :

OF

- In kilometers (gelieve het/de basiscoördina(a)t(en) voor de berekening te vermelden)

.....

OF

- Met deelgemeenten

Opgelet !!!

Geef bij deelgemeenten alleen de naam op van de deelgemeenten die de omtrek van de deelnemingszone afbakenen.

<u>postcode</u>	<u>naam van de deelgemeente</u>	<u>postcode</u>	<u>naam van de deelgemeente</u>
.....
.....
.....
.....
.....
.....
.....

Vervoerder:

Bijlage

- Gelieve op de **bijgevoegde** geografische kaart de deelnemingszone aan te duiden en deze kaart bij te voegen aan huidig document.

Stempel van de vereniging

Stempel van de KBDB

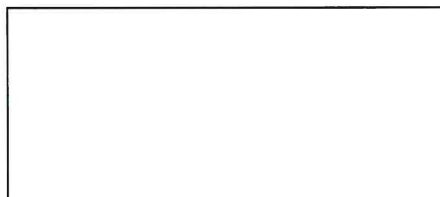
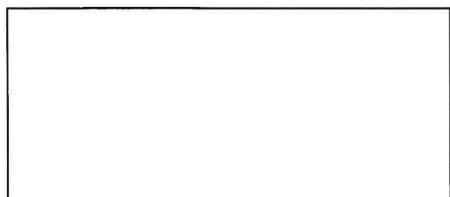

OF

Eigen vervoer:

- Type voertuig:
- Nummerplaat:
- Voertuig goedgekeurd: JA NEEN (schrappen wat niet past)

Indien JA:

Goedgekeurd op datum van door (naam) – goedkeuring dient
bijgevoegd te worden

Indien NEEN: aanvraag tot keuring (door NEEN te antwoorden, wordt automatisch een aanvraag tot keuring
ingediend)

- Naam van de verantwoordelijke:

Bijlage

- Gelieve op de **bijgevoegde** geografische kaart de deelnemingszone aan te duiden en deze kaart bij te voegen aan huidig document.

Het hoofdbestuur van de vereniging :

De voorzitter,

HEYVAERT Guy

(naam)

[Handtekening]

Stempel van de vereniging



De secretaris,

JEUNEN Jaak

(naam)

[Handtekening]

Stempel van de KBDB

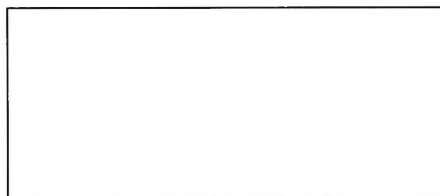

De schatbewaarder,

NOUWEN Dirk

(naam)

[Handtekening]

Stempel van de KBDB