



# Reisrooster 2021

## Vereniging

Vereniging : Naam De Ware Vrienden. Locatie : Oplinter Stamboeknummer 22358

(in te dienen in uw PE/SPE vóór 01.02.2021)

### KBDB – PE Vlaams-Brabant

**Keuze** : in welke lossingszone is uw maatschappij vervat op de snelheid voor 2021\*

Sector 1       Sector 2       Sector 3

**Keuze** : in welke lossingszone is uw maatschappij vervat op kleine hafo voor 2021\*

Sector 1       Sector 2 & 3

### Kleine snelheid :

**Maakt deel uit van het ~~verband~~/samenspel Verenigd Snelheidsspel Oost Brabant VSOB ! tot en met Augustus 2021!**  
**en volgt het vluchtprogramma ingediend door deze laatste.**  
**Hoofdlokaal is : OPLINTER**      **Stamboeknummer : 22358**

Onze vereniging neemt deel aan volgende dubbelingen :

Lokaal Oplinter met dubbeling oude en jaarse en jonge apart+

VSOB

Sector 3 VDS (VSOB + Samenspel Diest-Schaffen)

Onze vereniging :

- richt geen lokale dubbeling in op de vluchten ingericht door het ~~verband~~/samenspel (\*)
- richt een lokale dubbeling in op de vluchten ingericht door het ~~verband~~/samenspel (\*)

**Speelt alleen en volgt het vluchtprogramma opgenomen in bijlage !vanaf SEPTEMBER 2021 tot einde seizoen!**

**(schrap de eventueel niet ingerichte wedvluchten).**

ZA	4/sep	MOMIGNIES (O/Y+Jo)
ZA	11/sep	MOMIGNIES (O/Y+Jo)
ZA	18/sep	MOMIGNIES (O/Y+Jo)
ZA	25/sep	MOMIGNIES (O/Y+Jo)
ZA	2/okt	MOMIGNIES (O/Y+Jo)
ZA	9/okt	MOMIGNIES (O/Y+Jo)
ZA	16/okt	MOMIGNIES (O/Y+Jo)
ZA	23/okt	MOMIGNIES (O/Y+Jo)

(naam en eventueel lidnummer)

Aangerekende kosten per ingekorfd duif : 0,45 € FLEURUS (BRYE) en 0,60 € Momignies

**Deelnemingszone van de alleen spelende vereniging OF van de lokale dubbeling indien uw vereniging deel uit maakt van een verbond :**

OF

- In kilometers (gelieve het/de basiscoördina(a)t(en) voor de berekening te vermelden)

.....

OF

- Met deelgemeenten

**Opgelet !!!**Geef bij deelgemeenten alleen de naam op van de deelgemeenten **die de omtrek** van de deelnemingszone afbakenen.

<u>postcode</u>	<u>naam van de deelgemeente</u>	<u>postcode</u>	<u>naam van de deelgemeente</u>
3320	Meldert	3401	Walbets
3300	Kumtich,	3401	Wezeren
3300	Vissenaken	3401	Waasmont
3384	Attenrode-Wever	3400	Landen
3381	Kapellen	3400	Overwinden
3380	Glabbeek-Zuurbemde		
3472	Kersbeek-Miskom,	3400	Neerwinden
3473	Waanrode	3400	Laar
3470	Kortenaken	3400	Ezemaal
3450	Geetbets	3300	Goetsenhoven
3450	Grazen	3321	Outgaarden
3440	Zoutleeuw	3320	Hoegaarden
3440	Halle-Booienhoven		
3404	Attenhoven		

Naam van de vervoerder per wedvlucht :

Vanderstukken BVBA voor Fleurus en Momignies

**Portduiven toegelaten? :**

(of er al dan niet portduiven worden toegelaten – cfr. sportreglement van de betrokken PE)

JA = ~~NEEN~~

(schrappen wat niet past)

## Grote snelheid :

- Maakt deel uit van het ~~verbond~~/samenspel Verenigd Snelheidsspel Oost Brabant VSOB ! tot en met Augustus 2021!**  
**en volgt het vluchtprogramma ingediend door deze laatste.**  
**Hoofdlokaal is : OPLINTER** **Stamboeknummer : 22358**

Onze vereniging neemt deel aan volgende dubbelingen :

Lokaal Oplinter (volledig seizoen) met dubbeling oude en jaarse en jonge apart

VSOB (vanaf 27 maart tot eind augustus 2021)

Sector 3 VDS (VSOB + Samenspel Diest-Schaffen) (vanaf 27 maart tot en met eind augustus)

Onze vereniging :

- richt geen lokale dubbeling in op de vluchten ingericht door het ~~verbond~~/samenspel (\*)
- richt een lokale dubbeling in op de vluchten ingericht door het ~~verbond~~/samenspel (\*)

- Speelt alleen en volgt het vluchtprogramma opgenomen in bijlage !vanaf SEPTEMBER 2021 tot einde seizoen!**  
**(schrapp de eventueel niet ingerichte wedvluchten).**

ZA	4/sep	LAON (O/Y+Jo)
ZA	11/sep	LAON (O/Y+Jo)
ZA	18/sep	LAON (O/Y+Jo) τ :

Rangschikker: ROMAIN AMERICA voor VSOB; eigen beheer voor lokale dubbeling  
(naam en eventueel lidnummer)

Aangerekende kosten per ingekorfd duif : 0,75 € voor LAON EN SOISSONS.

**Deelnemingszone van de alleen spelende vereniging OF van de lokale dubbeling indien uw vereniging deel uit maakt van een verbond :**

- OF
- In kilometers (gelieve het/de basiscoördina(a)t(en) voor de berekening te vermelden)  
.....

- OF
- Met deelgemeenten  
**Opgelet !!!**

Geef bij deelgemeenten alleen de naam op van de deelgemeenten die de omtrek van de deelnemingszone afbakenen.

<u>postcode</u>	<u>naam van de deelgemeente</u>	<u>postcode</u>	<u>naam van de deelgemeente</u>
3320	Meldert	3401	Walbets
3300	Kumtich,	3401	Wezeren
3300	Vissenaken	3401	Waasmont
3384	Attenrode-Wever	3400	Landen
3381	Kapellen	3400	Overwinden
3380	Glabbeek-Zuurbemde		
3472	Kersbeek-Miskom,	3400	Neerwinden
3473	Waanrode	3400	Laar
3470	Kortenaken	3400	Ezemaal
3450	Geetbets	3300	Goetsenhoven
3450	Grazen	3321	Outgarden
3440	Zoutleeuw	3320	Hoegaarden
3440	Halle-Booienhoven		
3404	Attenhoven		

Naam van de vervoerder per wedvlucht :

Vanderstukken BVBA voor LAON EN SOISSONS

Portduiven toegelaten? :

(of er al dan niet portduiven worden toegelaten – cfr. sportreglement van de betrokken PE)

JA ~~NEEN~~

(schrappen wat niet past)

## Kleine halve-fond :

**Maakt deel uit van het verbond/samenstel HAFO VLAAMS BRABANT**

en volgt het vluchtprogramma ingediend door deze laatste.

Hoofdlokaal is : SCHERPENHEUVEL

Stamboeknummer : 22672

Onze vereniging neemt deel aan volgende dubbelingen :

Lokaal HAFO A Oplinter met dubbeling oude en jaarse en jonge apart

Lokaal Straal B (snelheidsstraal) Oplinter met dubbeling oude en jaarse en jonge apart

HAFO Vlaams BRABANT ( 8 lokalen) (Scherpenheuvel-Tielt-Diest-Schaffen-Bunsbeek-Lubbeek-Heverlee-Oplinter)

Sector 2

Sector 3

Sector 2&amp;3 (HOOFDUITSLAG-NIEUW HAFO VERBOND)

Sector 3 7 Verbond (Obrafo (Kumtich-Landen-Geetbets-Overhespen-Rummen) + Bunsbeek + Oplinter

Onze vereniging :

- o richt geen lokale dubbeling in op de vluchten ingericht door het verbond/samenspel (\*)
- X richt een lokale dubbeling in op de vluchten ingericht door het ~~verbond~~/samenspel (\*)

**Speelt alleen en volgt het vluchtprogramma opgenomen in bijlage**

(schrab de eventueel niet ingerichte wedvluchten).

Rangschikker: ROMAIN AMERICA VOOR HOOFDUITSLAG + DUBBELING SECTOR 2/3 + SECTOR 3 7VERBOND EN GEERT BUELENS VOOR HAFO VLAAMS BRABANT ; eigen beheer voor de lokale dubbelingen HAFO OPLINTER en Lokaal Straal B

Aangerekende kosten per ingekorfde duif : 1,05 €**Deelnemingszone van de alleen spelende vereniging OF van de lokale dubbeling indien uw vereniging deel uit maakt van een verbond :**

OF

- In kilometers (gelieve het/de basiscoördina(a)t(en) voor de berekening te vermelden)

.....

OF

- Met deelgemeenten

**Opgelet !!!**

Geef bij deelgemeenten alleen de naam op van de deelgemeenten die de omtrek van de deelnemingszone afbakenen.

<u>postcode</u>	<u>naam van de deelgemeente</u>	<u>postcode</u>	<u>naam van de deelgemeente</u>
3360	Opvelp	3850	Binderveld
3370	Neervelp	3803	Runkelen
3370	Vertrijk	3803	Duras
3370	Boutersem	3803	Wildereren
3370	Kerkom	3800	Halmaal
3211	Binkom	3806	Velm

3391	Meensel-Kiezegem	3890	Niel-bij-St-Truiden
3390	Tielt	3890	Montenaken
3460	Bekkevoort	3401	Walshoutem
3460	Assent	3401	Waasmont
3545	Halen	3400	Landen
3540	Donk	3400	Overwinden
3540	Herk-de-Stad	3400	Neerwinden
3850	Nieuwerkerken	3400	Laar
		3400	Ezemaal
		3300	Goetsenhoven
		3321	Outgaarden
		3320	Hoegaarden

Naam van de vervoerder per wedvlucht :

VANDERSTUKKEN BVBA voor MELUN EN SERMAISES

Portduiven toegelaten? :

(of er al dan niet portduiven worden toegelaten – cfr. sportreglement van de betrokken PE)

~~JA~~ - NEEN

(schrappen wat niet past)

## Grote halve-fond (geen nationaals) :

**Maakt deel uit van het ~~verbond~~/samenspel BRABANTSE UNIE**  
en volgt het vluchtprogramma ingediend door deze laatste.

**Hoofdlokaal is : SANS PEUR HERENT**

**Stamboeknummer :22208**

Onze vereniging :

- richt geen lokale dubbeling in op de vluchten ingericht door het ~~verbond~~/samenspel (\*)
- richt een lokale dubbeling in op de vluchten ingericht door het ~~verbond~~/samenspel (\*)

Onze vereniging neemt deel aan volgende dubbelingen :

LOKAAL HAFO A OPLINTER met dubbeling odué en jaarse en jonge apart

SAMENSPEL BUNSBEEK-OPLINTER

HAFO VLAAMS BRABANT (Samenspel BUNSBEEK-OPLINTER + TIELT, DIEST, SCHERPENHEUVEL)

BRABANTSE UNIE

PROVINCIE VLAAMS BRABANT

AWC Derby HAINAUT voor de provinciale vluchten

CFW voor de interprovinciale vluchten

Rangschikker: GEERT BUELENS voor Samenspel BUNSBEEK-OPLINTER, HAFO VLAAMS BRABANT en ALEX RANS voor BRABANTSE UNIE en PROVINCIAAL VLAAMS BRABANT  
(naam en eventueel lidnummer)

Aangerekende kosten per ingekorfde duif : 1,75 € (zie inrichter)

**Deelnemingszone van de lokale dubbeling indien uw vereniging deel uit maakt van een verbond :**

OF

- In kilometers (gelieve het/de basiscoördina(a)t(en) voor de berekening te vermelden)

.....

OF

- Met deelgemeenten

**Opgelet !!!**

Geef bij deelgemeenten alleen de naam op van de deelgemeenten die de omtrek van de deelnemingszone afbakenen.

<u>postcode</u>	<u>naam van de deelgemeente</u>	<u>postcode</u>	<u>naam van de deelgemeente</u>
3360	Opvelp	3850	Binderveld
3370	Neervelp	3803	Runkelen
3370	Vertrijk	3803	Duras
3370	Boutersem	3803	Wildereren
3370	Kerkom	3800	Halmaal
3211	Binkom	3806	Velm
3391	Meensel-Kiezegem	3890	Niel-bij-St-Truiden
3390	Tielt	3890	Montenaken
3460	Bekkevoort	3401	Walshoutem
3460	Assent	3401	Waasmont
3545	Halen	3400	Landen
3540	Donk	3400	Overwinden
3540	Herk-de-Stad	3400	Neerwinden
3850	Nieuwerkerken	3400	Laar
		3400	Ezemaal
		3300	Goetsenhoven
		3321	Outgaarden
		3320	Hoegaarden

Naam van de vervoerder per wedvlucht :

BAUWENS voor ALLE PROVINCIALE EN INTERPROVINCIALE VLUCHTEN

**Portduiven toegelaten? :**

(of er al dan niet portduiven worden toegelaten – cfr. sportreglement van de betrokken PE)

~~JA~~- NEEN

(schrappen wat niet past)

	Datum :	Zware HAFO
ZA	15/mei	Salbris (O+Y) B.Unie
ZA	22/mei	Vierzon (O+Y) B.Unie + InterProv
ZA	12 juni	BLOIS (O+Y) B.Unie
ZA	3/jul	Gueret (O+Y) B.Unie + InterProv AWC
ZA	17/jul	Blois (Jo) B.Unie
ZA	24/jul	Salbris (O+Y+Jo) B.Unie
ZA	7/aug	Vierzon (Jo) B.Unie
ZA	21/aug	Blois (O/Y)+Jo B.Unie
ZA	4/sep	Blois (O/Y)+Jo B.Unie

**Bijlagen voor de alleenspelendè verenigingen**

- Gelieve op de bijgevoegde geografische kaart de deelnemingzone aan te duiden en deze bij te voegen aan huidig document.
- Het vluchtprogramma dient eveneens in bijlage te worden gevoegd.

Stempel van de vereniging



Stempel van de KBDB

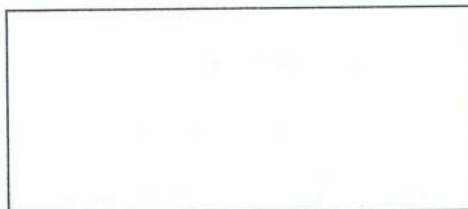

**Reglementaire beschikkingen :**

Wij verwijzen naar Art. 6 § 2 en Art. 8 van het NSR (zie apart document)



**Vluchten met speciale deelnemingszone (kermisvluchten, midweekvluchten, voor- en najaarsvluchten, Ronde van België)**  
**Gelieve indien nodig een document met de voorziene vluchten bij te voegen met vermelding van de losdag, de lossingsplaats en de vervoerder.**

- Ronde van België enkel op zaterdag of zondag gedurende de periode zoals vermeld in art. 11 van het NSR.
- Officiële lossingsplaatsen in Wallonië 2021 - bijgevoegd.
- Lossingsdagen voor de lossingsplaatsen in Wallonië: dinsdag, woensdag, zaterdag, zondag & feestdagen

**Maakt deel uit van het ~~verbond~~/samenspel Verenigd Snelheidspel Oost Brabant VSOB** en volgt het vluchtprogramma ingediend door deze laatste.

Hoofdlokaal is : OPLINTER ..... Stamboeknummer 22358

**Speelt alleen en volgt het vluchtprogramma opgenomen in bijlage** (schrap de eventueel niet ingerichte wedvluchten).

Kermisvluchten (\*)

midweekvluchten (\*)

voor- en najaarsvluchten (\*)

Ronde van België  op zaterdag of  op zondag (\*)

(\*) aanduiden wat past

(\*) 1 formulier gebruiken per categorie (kermisvluchten, midweekvluchten, voor- en najaarsvluchten, Ronde van België)

<u>Dag</u>	<u>Data</u>	<u>Vluchten</u>
ZATERDAG	03 juli 2021	SOISSONS

Zelfde deelnemingszone GROTE SNELHEID MAAR GRATIS PRIJZEN ENKEL VOOR LIEFHEBBERS VAN GROOT TIENEN WEGENS OPLINTER KERMIS

<u>postcode</u>	<u>naam van de deelgemeente</u>	<u>postcode</u>	<u>naam van de deelgemeente</u>
3320	Meldert	3401	Walbets
3300	Kumtich,	3401	Wezeren
3300	Vissenaken	3401	Waasmont
3384	Attenrode-Wever	3400	Landen
3381	Kapellen	3400	Overwinden
3380	Glabbek-Zuurbemde		
3472	Kersbeek-Miskom,	3400	Neerwinden

3473	Waanrode	3400	Laar
3470	Kortenaken	3400	Ezemaal
3450	Geetbets	3300	Goetsenhoven
3450	Grazen	3321	Outgaarden
3440	Zoutleeuw	3320	Hoegaarden
3440	Halle-Booienhoven		
3404	Attenhoven		

Naam van de vervoerder per wedvlucht :

Vanderstukken BVBA voor LAON EN SOISSONS

**Portduiven toegelaten? :**

(of er al dan niet portduiven worden toegelaten – cfr. sportreglement van de betrokken PE)

JA ~~=NEEN~~

(schrappen wat niet past)

Rangschikker : eigen beheer maatschappij

(naam en eventueel lidnummer)

Aangerekende kosten per ingekorfde duif : 0,75 €

**Bijlage**

- Gelieve op de bijgevoegde geografische kaart de deelnemingszone aan te duiden en deze kaart bij te voegen aan huidig document.

Stempel van de vereniging



Stempel van de KBDB



## Vluchten met speciale deelnemingszone (kermisvluchten, midweekvluchten, voor- en najaarsvluchten, Ronde van België)

Gelieve indien nodig een document met de voorziene vluchten bij te voegen met vermelding van de losdag, de lossingsplaats en de vervoerder.

- Ronde van België enkel op zaterdag of zondag gedurende de periode zoals vermeld in art. 11 van het NSR.
- Officiële lossingsplaatsen in Wallonië 2021 - bijgevoegd.
- Lossingsdagen voor de lossingsplaatsen in Wallonië: dinsdag, woensdag, zaterdag, zondag & feestdagen

**Maakt deel uit van het verbond/samenspel**  
en volgt het vluchtprogramma ingediend door deze laatste.

Hoofdlokaal is : ..... Stamboeknummer

**Speelt alleen en volgt het vluchtprogramma opgenomen in bijlage**  
(schrab de eventueel niet ingerichte wedvluchten).

Kermisvluchten (\*)

midweekvluchten (\*)

voor- en najaarsvluchten (\*)

Ronde van België  op zaterdag of  op zondag (\*)

(\*) aanduiden wat past

(\*) 1 formulier gebruiken per categorie (kermisvluchten, midweekvluchten, voor- en najaarsvluchten, Ronde van België)

<u>Dag</u>	<u>Data</u>	<u>Vluchten</u>
Woensdag	07 juli 2021	MOMIGNIES
Woensdag	14 juli 2021	MOMIGNIES
Woensdag	21 juli 2021	MOMIGNIES
Woensdag	28 juli 2021	MOMIGNIES

<u>postcode</u>	<u>naam van de deelgemeente</u>	<u>postcode</u>	<u>naam van de deelgemeente</u>
3360	Opvelp	3850	Binderveld
3370	Neervelp	3803	Runkelen
3370	Vertrijk	3803	Duras
3370	Boutersem	3803	Wildereren
3370	Kerkom	3800	Halmaal
3211	Binkom	3806	Velm

3391	Meensel-Kiezegem	3890	Niel-bij-St-Truiden
3390	Tielt	3890	Montenaken
3460	Bekkevoort	3401	Walshoutem
3460	Assent	3401	Waasmont
3545	Halen	3400	Landen
3540	Donk	3400	Overwinden
3540	Herk-de-Stad	3400	Neerwinden
3850	Nieuwerkerken	3400	Laar
		3400	Ezemaal
		3300	Goetsenhoven
		3321	Outgaarden
		3320	Hoegaarden

Naam van de vervoerder per wedvlucht :

Vanderstukken BVBA

Portduiven toegelaten? :

(of er al dan niet portduiven worden toegelaten – cfr. sportreglement van de betrokken PE)

JA ~~NEEN~~

(schrappen wat niet past)

Rangschikker : eigen beheer maatschappij  
(naam en eventueel lidnummer)

Aangerekende kosten per ingekorfd duif : 0,60 €

Bijlage

- Gelieve op de bijgevoegde geografische kaart de deelnemingszone aan te duiden en deze kaart bij te voegen aan huidig document.

Stempel van de vereniging



Stempel van de KBDB



## Vluchten met speciale deelnemingszone (kermisvluchten, midweekvluchten, voor- en najaarsvluchten, Ronde van België)

Gelieve indien nodig een document met de voorziene vluchten bij te voegen met vermelding van de losdag, de lossingsplaats en de vervoerder.

- Ronde van België enkel op zaterdag of zondag gedurende de periode zoals vermeld in art. 11 van het NSR.
- Officiële lossingsplaatsen in Wallonië 2021 - bijgevoegd.
- Lossingsdagen voor de lossingsplaatsen in Wallonië: dinsdag, woensdag, zaterdag, zondag & feestdagen

**Maakt deel uit van het verbond/samenspel**  
en volgt het vluchtprogramma ingediend door deze laatste.

Hoofdlokaal is : ..... Stamboeknummer

**Speelt alleen en volgt het vluchtprogramma opgenomen in bijlage**  
(schrap de eventueel niet ingerichte wedvluchten).

Kermisvluchten (\*)

midweekvluchten (\*)

voor- en najaarsvluchten (\*)

Ronde van België  op zaterdag of  op zondag (\*)

(\*) aanduiden wat past

(\*) 1 formulier gebruiken per categorie (kermisvluchten, midweekvluchten, voor- en najaarsvluchten, Ronde van België)

<u>Dag</u>	<u>Data</u>	<u>Vluchten</u>
Zaterdag	4/sep	MOMIGNIES (O/Y+Jo) / LAON (O/Y+Jo)
Zaterdag	11/sep	MOMIGNIES (O/Y+Jo) / LAON (O/Y+Jo)
Zaterdag	18/sep	MOMIGNIES (O/Y+Jo) / LAON (O/Y+Jo)
Zaterdag	25/sep	MOMIGNIES (O/Y+Jo)
Zaterdag	2/okt	MOMIGNIES (O/Y+Jo)
Zaterdag	9/okt	MOMIGNIES (O/Y+Jo)
Zaterdag	16/okt	MOMIGNIES (O/Y+Jo)
Zaterdag	23/okt	MOMIGNIES (O/Y+Jo)

postcode      naam van de deelgemeente      postcode      naam van de deelgemeente

3360      Opvelp      3850      Binderveld

3370      Neervelp      3803      Runkelen

3370	Vertrijk	3803	Duras
3370	Boutersem	3803	Wilderem
3370	Kerkom	3800	Halmaal
3211	Binkom	3806	Velm
3391	Meensel-Kiezegem	3890	Niel-bij-St-Truiden
3390	Tielt	3890	Montenaken
3460	Bekkevoort	3401	Walshoutem
3460	Assent	3401	Waasmont
3545	Halen	3400	Landen
3540	Donk	3400	Overwinden
3540	Herk-de-Stad	3400	Neerwinden
3850	Nieuwerkerken	3400	Laar
		3400	Ezemaal
		3300	Goetsenhoven
		3321	Outgaarden
		3320	Hoegaarden

Naam van de vervoerder per wedvlucht :

Vanderstukken BVBA

**Portduiven toegelaten? :**

(of er al dan niet portduiven worden toegelaten – cfr. sportreglement van de betrokken PE)

JA ~~NEEN~~

(schrappen wat niet past)

Rangschikker : eigen beheer maatschappij

(naam en eventueel lidnummer)

Aangerekende kosten per ingekorfd duif : 0,60 € MOMIGNIES EN 0,75 € LAON

**Bijlage**

- Gelieve op de bijgevoegde geografische kaart de deelnemingszone aan te duiden en deze kaart bij te voegen aan huidig document.

Stempel van de vereniging

Stempel van de KBDB

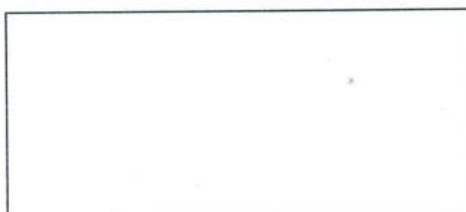

## Leervluchten

- Officiële lossingsplaatsen in Wallonië 2021 **bijgevoegd**.
- Lossingsdagen voor de lossingsplaatsen in Wallonië (dinsdag, woensdag, zaterdag, zondag & feestdagen)

<u>Dag</u>	<u>Data</u>	<u>Vluchten</u>
Woensdag	24/mrt	Fleurus (O/Y)
Woensdag	5/mei	Fleurus (O/Y)+Jo
Donderdag	13/mei	Fleurus (O/Y)+Jo
Woensdag	19/mei	Fleurus (O/Y)+Jo
Maandag	24/mei	Fleurus (O/Y)+Jo
Woensdag	2/jun	Fleurus (O/Y)+Jo
Woensdag	9/jun	Fleurus (O/Y)+Jo

Eventueel aangevuld met alle bijkomende leerdrachten via vergezeller VANDERSTUKKEN

Aangerekende kosten per ingekorfd duif : 0,45 € BRYE (FLEURUS) en 0,60 € MOMIGNIES.

Deelnemingszone :

OF

- In kilometers (gelieve het/de basiscoördina(a)t(en) voor de berekening te vermelden)
- .....

OF

- Met deelgemeenten  
Opgelet !!!

Geef bij deelgemeenten alleen de naam op van de deelgemeenten die de omtrek van de deelnemingszone afbakenen.

<u>postcode</u>	<u>naam van de deelgemeente</u>	<u>postcode</u>	<u>naam van de deelgemeente</u>
3360	Opvelp	3850	Binderveld
3370	Neervelp	3803	Runkelen
3370	Vertrijk	3803	Duras
3370	Boutersem	3803	Wildereren
3370	Kerkom	3800	Halmaal
3211	Binkom	3806	Velm
3391	Meensel-Kiezegem	3890	Niel-bij-St-Truiden
3390	Tielt	3890	Montenaken
3460	Bekkevoort	3401	Walshoutem

3460	Assent	3401	Waasmont
3545	Halen	3400	Landen
3540	Donk	3400	Overwinden
3540	Herk-de-Stad	3400	Neerwinden
3850	Nieuwerkerken	3400	Laar
		3400	Ezemaal
		3300	Goetsenhoven
		3321	Outgaarden
		3320	Hoegaarden

Vervoer Naam vervoerder VANDERSTUKKEN BVBA

OF

Eigen vervoer:

➤ Type voertuig: .....

➤ Nummerplaat: .....

➤ Voertuig goedgekeurd: JA NEEN (schrappen wat niet past)

Indien JA:

Goedgekeurd op datum van ..... door ..... (naam) goedkeuring dient  
bijgevoegd te worden

Indien NEEN: aanvraag tot keuring (door NEEN te antwoorden, wordt automatisch een aanvraag tot keuring  
ingediend)

➤ Naam van de verantwoordelijke: .....

**Bijlage**

- Gelieve op de bijgevoegde geografische kaart de deelnemingszone aan te duiden en deze kaart bij te voegen aan huidig document.

**Coördinaten ~~LOKAAL~~ / KERK Kerk Oplinter 510555.5/045936.4**

**Het hoofdbestuur van de vereniging :**

De voorzitter a.i.

De secretaris,

De schatbewaarder,

RENIERS TONY

FETS GUY

STOUTHUYSEN HENRI

.....  
(handtekening)

.....  
(handtekening)

.....  
(handtekening)

Stempel van de vereniging

Stempel van de KBDB







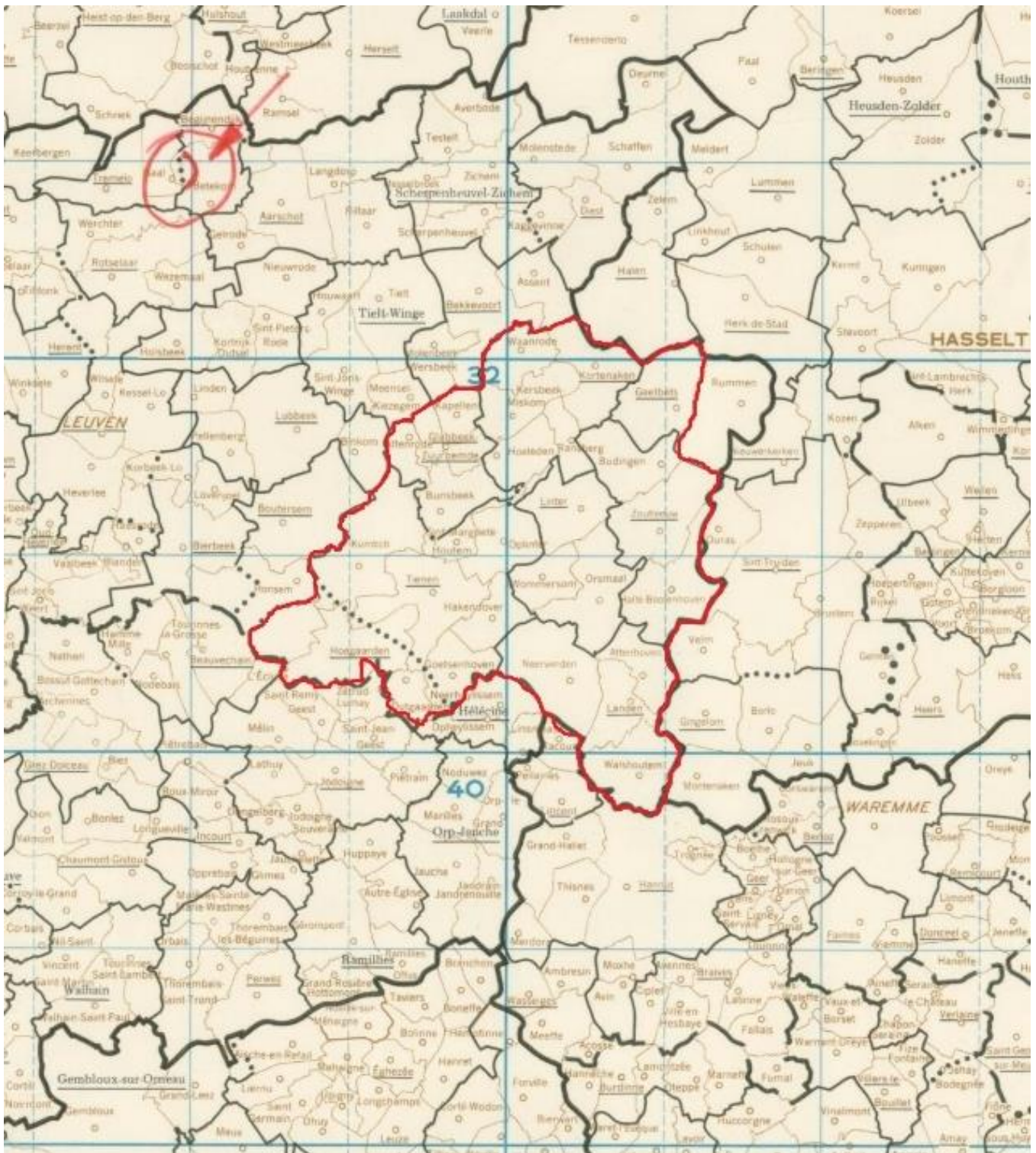



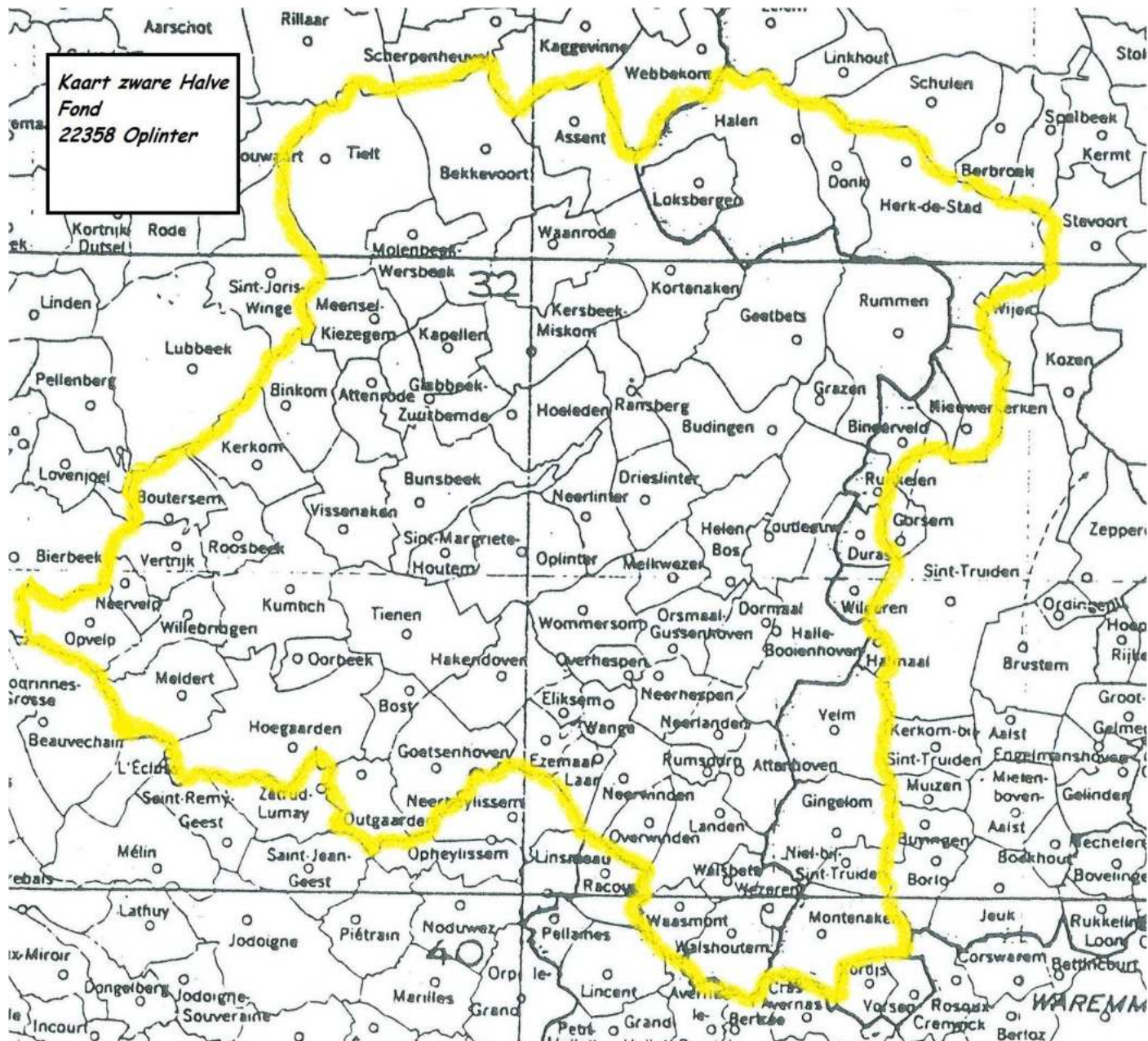

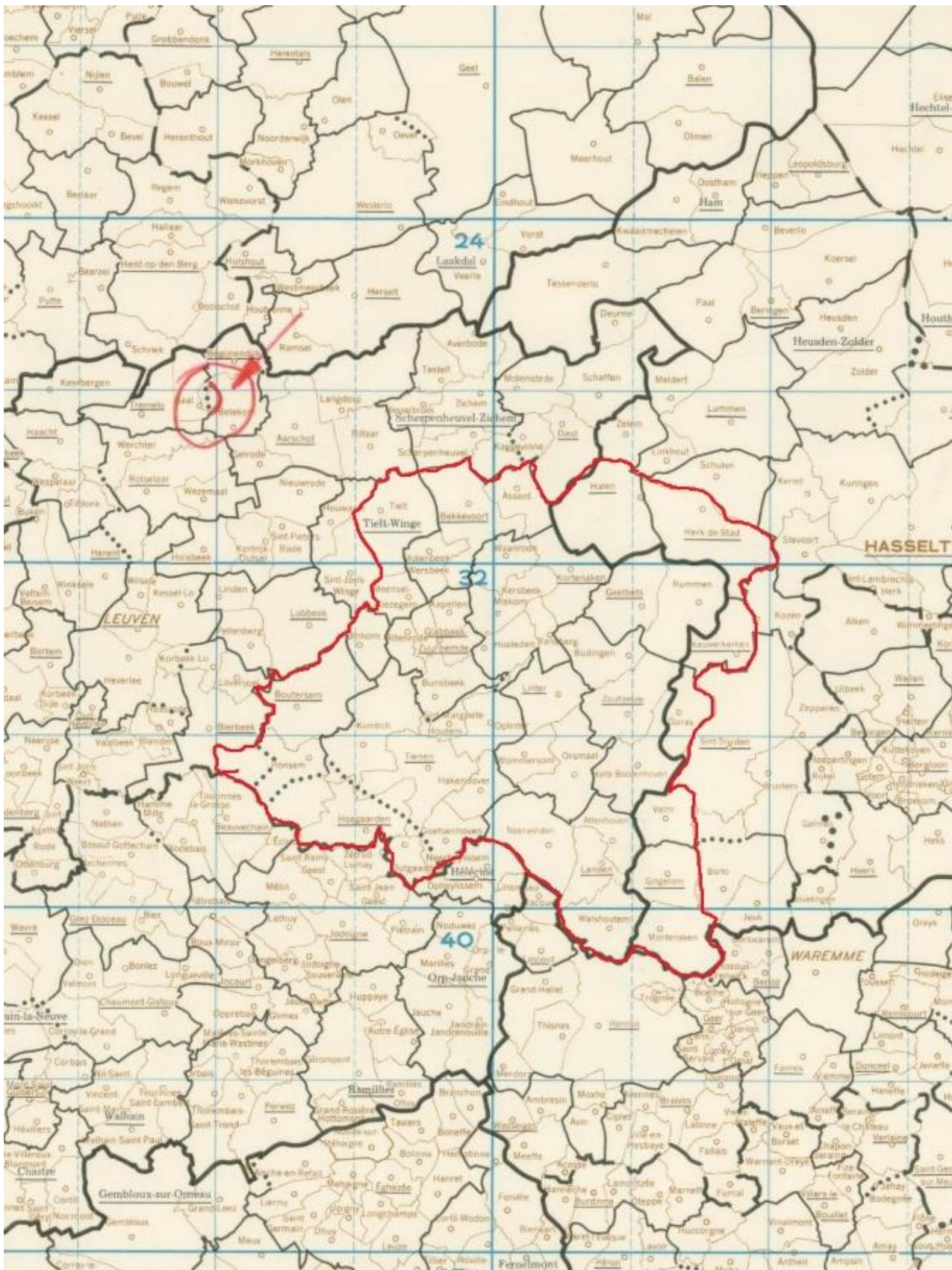

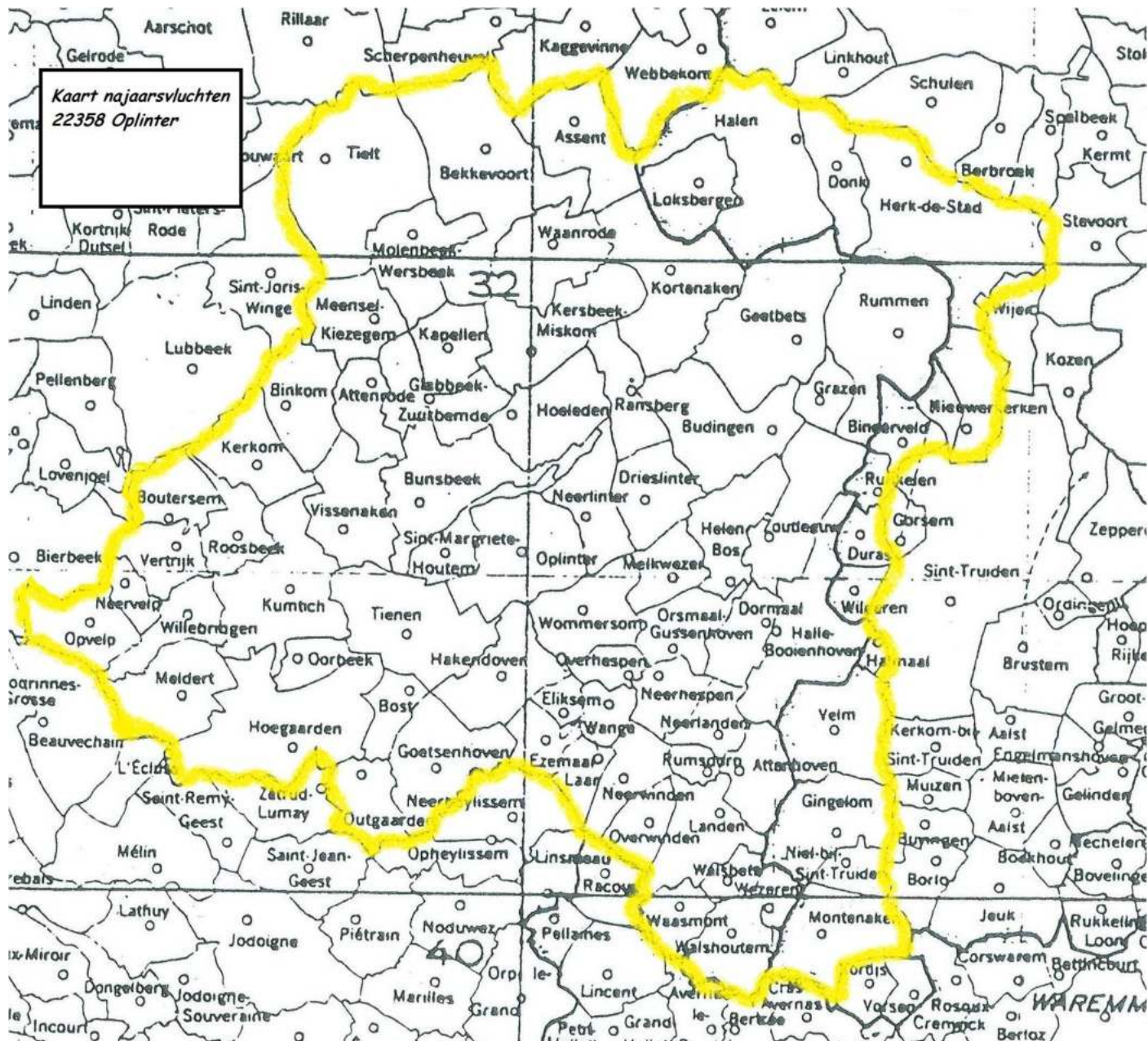

Kaart midweekvluchten  
22358 Oplinter

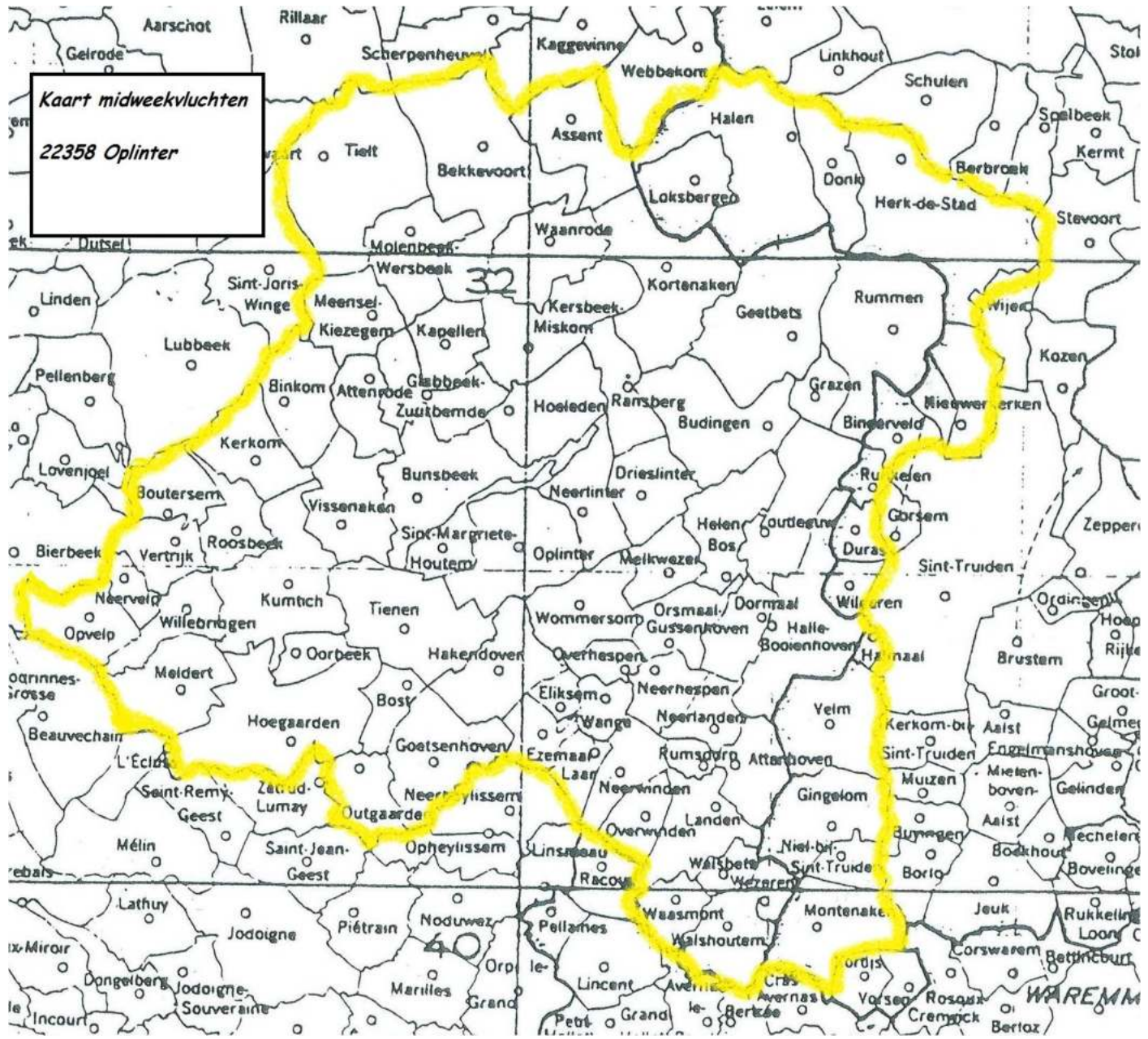

Kaart leerdrachten  
22358 Oplinter

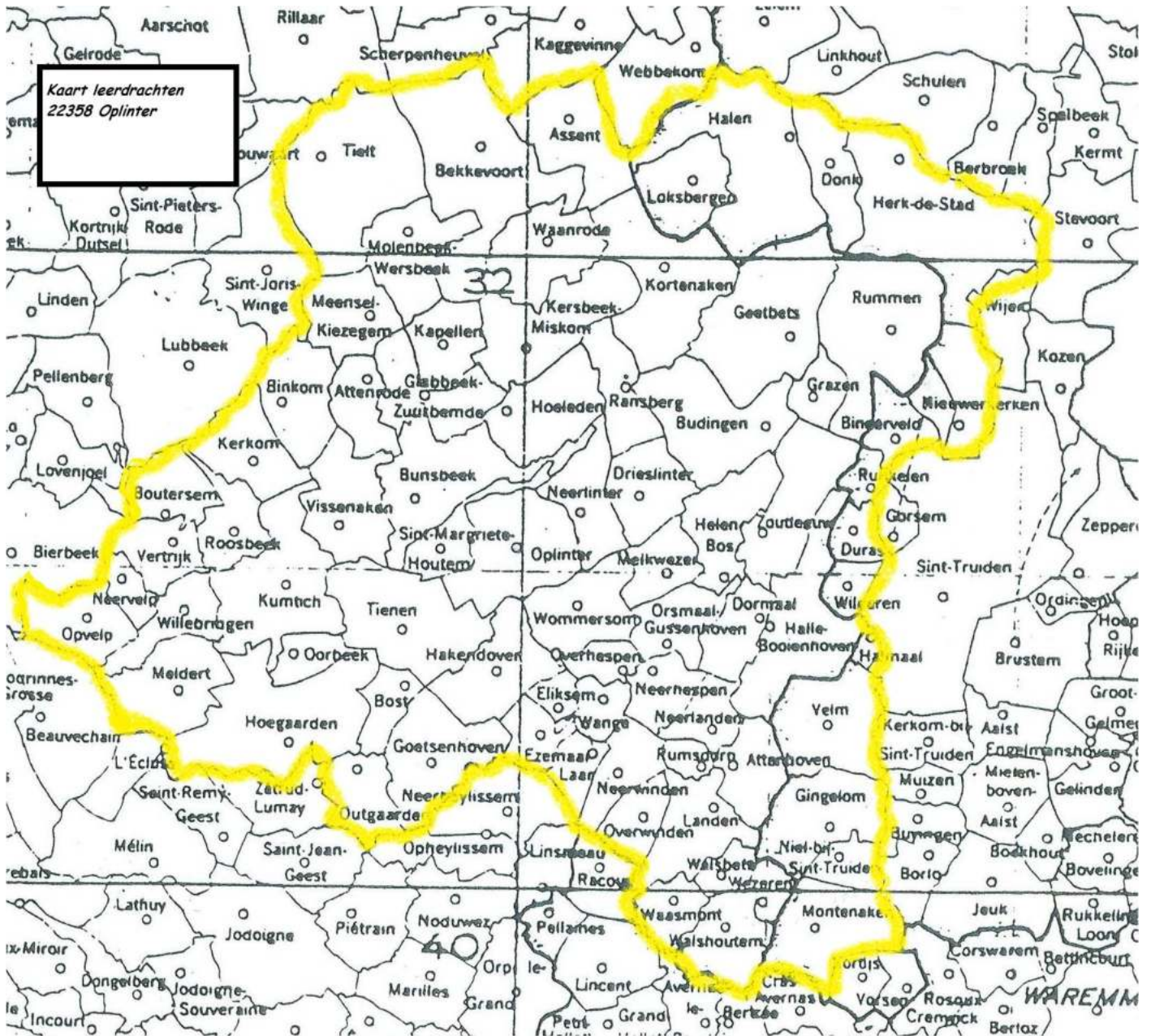



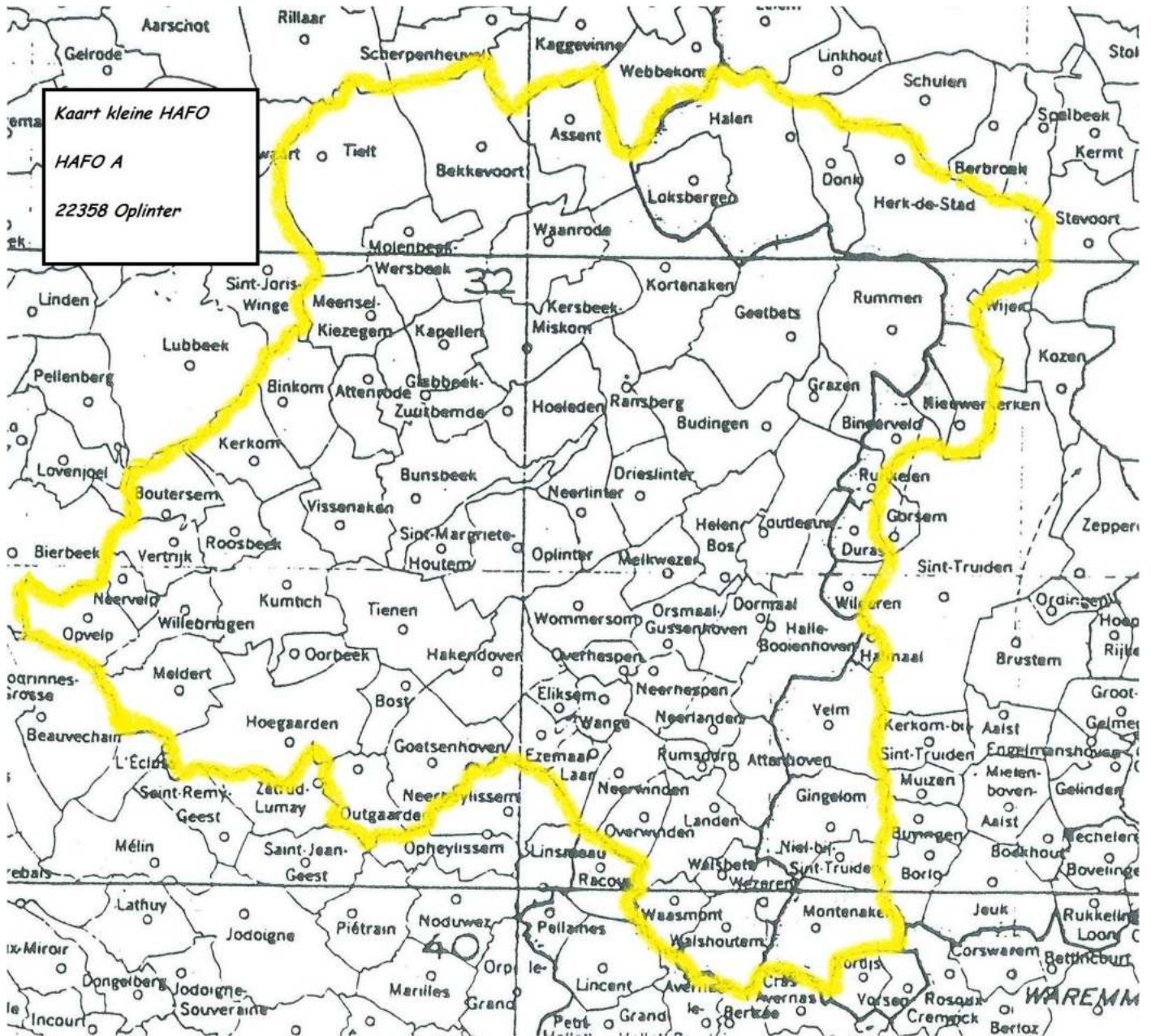

## Vereniging – Dubbeling op (inter)nationale wedvluchten

Naam DE WARE VRIENDEN Locatie : OPLINTER..... stamboeknummer 22358

### Inlichtingen aangaande de dubbelingen op de nationale wedvluchten :

grote halve-fond (\*)

fond (\*)

grote fond (\*)

(\*) aanduiden wat past

(\*) 1 formulier gebruiken per categorie (grote halve-fond, fond en grote fond) indien de deelnemingszone verschillend is.

(kalender van de nationale en internationale wedvluchten 2021 bijgevoegd)

#### Benaming van de dubbeling :

HAFO A Oplinter

HAFO VLAAMS BRABANT

BRABANTSE UNIE

PROVINCIE VLAAMS BRABANT

CFW

ZONE B2

Rangschikker : Eigen beheer Jos Laudes 208901-60 (naam en eventueel lidnummer) voor HAFO A Oplinter

Aangerekende kosten voor deelname aan deze dubbeling(en) : zie inrichter geen bijkomende onkosten per duif.

#### Deelnemingszone :

OF

- In kilometers (gelieve het/de basiscoördina(a)t(en) voor de berekening te vermelden)

.....

OF

- Met deelgemeenten

**Opgelet !!!**

Geef bij deelgemeenten alleen de naam op van de deelgemeenten die de omtrek van de deelnemingszone afbakenen.

postcode

naam van de deelgemeente

postcode

naam van de deelgemeente

3360

Opvelp

3850

Binderveld

3370	Neervelp	3803	Runkelen
3370	Vertrijk	3803	Duras
3370	Boutersem	3803	Wilderen
3370	Kerkom	3800	Halmaal
3211	Binkom	3806	Velm
3391	Meensel-Kiezegem	3890	Niel-bij-St-Truiden
3390	Tielt	3890	Montenaken
3460	Bekkevoort	3401	Walshoutem
3460	Assent	3401	Waasmont
3545	Halen	3400	Landen
3540	Donk	3400	Overwinden
3540	Herk-de-Stad	3400	Neerwinden
3850	Nieuwerkerken	3400	Laar
		3400	Ezemaal
		3300	Goetsenhoven
		3321	Outgaarden
		3320	Hoegaarden

Bijlagen:

- Gelieve op de bijgevoegde geografische kaart de deelnemingzone aan te duiden en deze bij te voegen aan huidig document.
- Het vluchtprogramma dient eveneens in bijlage te worden gevoegd.

**Het hoofdbestuur van de vereniging :**

De voorzitter,

Tony Reniers

(naam)

(handtekening)

De secretaris,

Guy Fets

(naam)

(handtekening)

De schatbewaarder,

Rik Stouthuysen

(naam)

(handtekening)

Stempel van de vereniging



Stempel van de KBDB

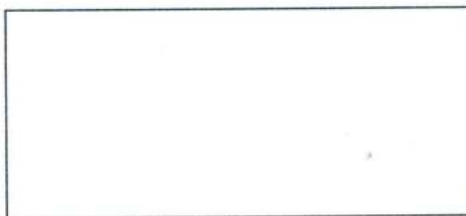

### Voorstel kalender van de (inter)nationale wedvluchten 2021

	<u>Grote halve-fond</u>	<u>Fond</u>	<u>Grote Fond</u>
22/05/2021			
29/05/2021	Bourges I (oude + jaarlingen)		
5/06/2021	Châteauroux I (oude + jaarlingen)		
12/06/2021		Limoges (oude)	
19/06/2021	Argenton I (oude + jaarlingen)	Valence (oude)	
25/06/2021			Pau (oude)
26/06/2021	La Souterraine I (oude + jaarlingen)	Brive (oude)	
2/07/2021			Agen (oude + jaarlingen)
3/07/2021		Montélimar (oude)	
9/07/2021			Barcelona (oude)
10/07/2021	Issoudun (oude + jaarlingen)	Limoges II (oude + jaarlingen)	
16/07/2021			St Vincent (oude)
17/07/2021	Guéret (oude + jaarlingen)	Cahors (oude)	
23/07/2021			Marseille (oude)
24/07/2021		Périgueux (oude + jaarlingen)	
30/07/2021			Narbonne (oude + jaarlingen)
31/07/2021	Bourges II (oude + jaarlingen + jonge)	Tulle (oude + jaarlingen)	
6/08/2021			Perpignan (oude)
7/08/2021	Châteauroux II (oude + jaarlingen)	Souillac (oude + jaarlingen)	
14/08/2021	Argenton II (oude/jaarlingen + jonge)		
21/08/2021			
28/08/2021	La Souterraine II (oude/jaarlingen + jonge)		
4/09/2021			
11/09/2021	Châteauroux III (oude/jaarlingen + jonge)		

#### CATEGORIEËN

Oude + Jaarlingen = 2 aparte wedstrijden nl. 1 voor oude duiven en 1 voor jaarlingen

Oude/Jaarlingen = 1 wedvlucht voor oude duiven EN jaarlingen samen



